

1. Táblázat: A 2007-es rokkantak adatállománya

Az eredeti dBASE-állományok (R07.dbf, RBER07.dbf és ROKPOT07.dbf) struktúrái

**** Dbf: R07.DBF**

RekordSzám = 38056 mezőkSzama = 17 rekordhossz = 93

Pozíció	Sorszám	mező	Típus	Hossz	Értelmezés
1	1	IGAZ	C	2.0	Igazgatóság
3	2	UGYSZAM	C	9.0	Ügyszám
12	3	SEX	C	1.0	Nem (F/N)
13	4	SZULDAT	C	8.0	Születési dátum
21	5	FOLYDAT	C	8.0	Folyósítás kezdete
29	6	ALAPFT	N	8.0	Alapellátás
37	7	NYUGDFT	N	8.0	Teljes ellátás
45	8	SZOLGEV	N	3.0	Szolgálati idő egész év része
48	9	SZOLGNAP	N	3.0	Szolgálati idő évnél kisebb része
51	10	DEGRELOT	N	8.0	Átlagkereset
59	11	DEGRUTAN	N	8.0	Degresszált kereset
67	12	NYUGDSZAZ	N	5.1	Nyugdíj %
72	13	ROKCSOP	N	1.0	Rokkantsági csoport
73	14	ROKDAT	C	8.0	Megrokkulás dátuma
81	15	SZINT	C	1.0	A határozat szintje: a legfrissebb kiválasztásához kell
82	16	MELT	N	3.0	baletesi megállapításához esetleg jó, eddig nem használtuk
85	17	HATAROZAT	C	8.0	Határozat dátuma

**** Dbf: RBER07.DBF**

RekordSzám = 1035489 mezőkSzama = 10 rekordhossz = 66

Pozíció	Sorszám	mező	Típus	Hossz	Értelmezés
1	1	IGAZ	C	2.0	Igazgatóság
3	2	UGYSZAM	C	9.0	Ügyszám
12	3	SZINT	C	1.0	a határozat szintje: a legfrissebb kiválasztásához kell
13	4	HATAROZAT	C	8.0	Határozat dátuma
21	5	EV	C	4.0	Évszám, amelyre kereseti adat van
25	6	OSZTONAP	N	4.0	Osztónapok száma
29	7	KERESET	N	9.0	Évi kereset
38	8	VALOR	N	10.0	Valorizált kereset
48	9	BRUTTO	N	9.0	Bruttó kereset
57	10	ADO	N	9.0	Adó

Ebben az állományban minden olyan évhez külön rekord tartozik, amelyben az illetőnek beszámítható keresete volt.

1. Táblázat: A 2007-es rokkantak adatállománya

**** Dbf: ROKPOT07.DBF**

RekordSzám = 12819 mezőkSzama = 7 rekordhossz = 38

Pozíció	Sorszám	mező	Típus	Hossz	Értelmezés
1	1	IGAZ	C	2.0	Igazgatóság
3	2	UGYSZAM	C	9.0	Ügyszám
12	3	SZINT	C	1.0	a határozat szintje: a legfrissebb kiválasztásához kell
13	4	HATAROZAT	C	8.0	Határozat dátuma
21	5	EV	C	4.0	Évszám, amelyre kereseti adat van
25	6	POTNAP	N	4.0	Pótolt napok száma az adott évben
29	7	KERESET	N	9.0	Pótolt kereset az adott évben

Ebben az állományban csak olyan évekhez van adat, amelyekben pótlásra volt szükség.

Az előbbiekből szerkesztett állomány (Rokk07.dbf) struktúrája

RekordSzám = 32138 mezőkSzama = 213 rekordhossz = 1260

Pozíció	Sorszám	mező	Típus	Hossz	Értelmezés
1	1	IGAZ	C	2.0	Igazgatóság
3	2	MEGYE	C	2.0	Megye kódja (lényegében abc-rend)
5	3	MEGYENUM	N	2.0	Numerikus megyekód //SPSSnek
7	4	MEGYEKOD	N	2.0	Nemzetközi ügyekhez is kód
9	5	REGIONUM	N	1.0	régió sorszáma (a külföld: 8)
10	6	REGIOM1E	N	2.0	megye sorszáma a régióssorrendben
12	7	BK	C	1.0	Belföldi/Külföldi (B/K)
13	8	UGYSZAM	C	9.0	Ügyszám
22	9	HATAROZA	C	8.0	Határozat dátuma
30	10	NEM	N	1.0	Nem (1/2)
31	11	SZUL	N	4.0	Születési év
35	12	NYKOR	N	2.0	Nyugdíjazási kor
37	13	R_KOR	N	2.0	Megrokkadási kor
39	14	OREGSIG	N	5.2	Aktív életszakaszból kieső idő
44	15	ALAPFT	N	6.0	Alapellátás
50	16	NYUGDFT	N	6.0	Teljes ellátás
56	17	SZOLGID	N	2.0	Szolgálati idő
58	18	SZOLG5	N	1.0	szolgálati idő csoportkódja
59	19	SZOLGEV	N	2.0	Szolgálati évek száma
61	20	DEGRELOT	N	6.0	Átlagkereset
67	21	DEGRUTAN	N	6.0	Degresszált kereset
73	22	NYUGDSZA	N	5.1	Nyugdíj %
78	23	ROKCSOP	N	1.0	Rokkantsági csoport
79	24	FOLY_ROK	N	5.0	Megrokkadás és folyósítás közti idő [nap]
84	25	HANYEV	N	2.0	Hány évben van keresete 1988 és 2007 között
86	26	KORABBI	N	2.0	Hány évben van keresete 1988 előtt
88	27	EVJARAT	N	3.0	Korcsoport kódja
91	28	KERES1	N	4.0	Kereset/1000 lefelé kerekítve
95	29	KERES5	N	6.0	Kereset 5 eFt-ra lefelé kerekítve
101	30	KERES10	N	6.0	Kereset 10 eFt-ra lefelé kerekítve

1. Táblázat: A 2007-es rokkantak adatállománya

/// A következő BR?? és NE?? értékek a ledolgozott napok számából és az évi keresetből lettek átszámítva havi keresetté:

107	31	BR88	N	8.0	Havi bruttó kereset - 1988
115	32	NE88	N	8.0	Havi nettó kereset - 1988
123	33	SEBKER88	N	8.0	Éves bruttó kereset - 1988
131	34	POTFT88	N	8.0	Pótolt kereset - 1988
139	35	DIFIFT88	N	8.0	Az előző kettő eltérése - 1988
147	36	SEEOSZ88	N	3.0	Az osztónapok száma - 1988
150	37	POTNAP88	N	3.0	A pótolt napok száma - 1988
153	38	DIFNAP88	N	3.0	Az előző kettő eltérése - 1988

/// Technikai okokból egyelőre a

/// SEBKER??, POTFT??, DIFIFT??, SEEOSZ??, POTNAP??, DIFNAP??

/// új mezők még nem lettek felhasználva.

		...			
1038	183	BR07	N	8.0	Havi bruttó kereset - 2007
1046	184	NE07	N	8.0	Havi nettó kereset - 2007
1054	185	SEBKER07	N	8.0	Éves bruttó kereset - 2007
1062	186	POTFT07	N	8.0	Pótolt kereset - 2007
1070	187	DIFIFT07	N	8.0	Az előző kettő eltérése - 2007
1078	188	SEEOSZ07	N	3.0	Az osztónapok száma - 2007
1081	189	POTNAP07	N	3.0	A pótolt napok száma - 2007
1084	190	DIFNAP07	N	3.0	Az előző kettő eltérése - 2007
1087	191	LOG88	N	8.4	BR88 logaritmus
		...			
1239	210	LOG07	N	8.4	BR07 logaritmus
1247	211	CLUS	N	2.0	A klaszter sorszáma
1249	212	QCL_1	N	8.0	A klaszter eredeti sorszáma
1257	213	EVJARAT2	N	3.0	Az EVJARAT kategória finomítása

Rokk07.sav (az SPSS adatállománya) specialításai

* Struktúrája lényegében egyezik a Rokk07.dbf-ével, csak EVJARAT2 hiányzik belőle.

* Mivel az SPSS maximum 8-jegyű változóneveket fogad el, a határozat dátumából

* HATAROZA lett, és ezt a szempontot a dbf-be történt visszamentés miatt

* a ROKK07-ben is érvényesítettük.

2/f. Táblázat

Rokkantsági nyugdíjasok területi statisztikája - 2007
Áttekintő táblázat - Férfiak

terület	eset- szám	Nyugd.	Rokk.	Átlag-	Degr.	Alap-	Teljes	Szolg.	Foly-
		kor	kor	keres.	keres.	nyugdíj	ellátás	idő	rokk.
		átlag	átlag	átlag	átlag	átlag	átlag	átlag	nap
Budapest	2 591	51,1	50,5	106 508	106 296	75 498	75 553	29,4	212,3
Pest megye (Bp. nélkül)	1 021	50,8	50,3	97 549	97 528	69 192	69 248	29,6	163,4
Közép-Magyarország	3 612	51,0	50,5	103 976	103 818	73 715	73 770	29,5	198,5
Fejér megye	682	50,8	50,3	109 360	109 254	79 204	79 244	30,9	206,0
Komárom-Esztergom megye	603	50,2	49,9	113 613	113 291	80 923	80 964	30,8	100,4
Veszprém megye	589	49,6	49,3	100 590	100 486	72 090	72 147	30,1	133,0
Közép-Dunántúl	1 874	50,3	49,9	107 972	107 797	77 521	77 567	30,6	149,1
Győr-Moson-Sopron megye	952	50,6	50,4	102 618	102 552	74 198	74 251	31,3	67,9
Vas megye	465	50,6	50,4	102 686	102 611	73 698	73 747	31,7	81,6
Zala megye	510	51,4	51,1	95 980	95 895	69 803	69 874	31,6	80,6
Nyugat-Dunántúl	1 927	50,8	50,6	100 878	100 805	72 914	72 971	31,5	74,5
Baranya megye	836	50,4	49,8	110 084	108 871	78 909	78 962	29,3	209,9
Somogy megye	598	50,9	50,6	92 084	92 029	65 938	66 009	30,1	108,3
Tolna megye	644	50,4	50,1	101 376	101 189	73 406	73 464	30,5	101,3
Dél-Dunántúl	2 078	50,5	50,1	102 205	101 644	73 471	73 531	29,9	147,0
Borsod-Abaúj-Zemplén megye	1 136	50,0	49,8	104 058	103 984	72 942	72 999	28,6	84,6
Heves megye	780	50,8	50,6	103 757	103 649	74 675	74 724	31,1	92,1
Nógrád megye	400	50,7	50,5	103 199	103 008	73 142	73 193	30,2	83,0
Észak-Magyarország	2 316	50,4	50,2	103 808	103 703	73 560	73 614	29,7	86,8
Hajdú-Bihar megye	776	51,1	50,6	103 497	103 352	73 486	73 550	30,0	159,7
Jász-Nagykun-Szolnok megye	783	49,8	49,5	99 319	99 201	71 164	71 220	29,2	113,3
Szabolcs-Szatmár-Bereg megye	1 245	49,9	49,6	91 722	91 641	63 806	63 890	27,4	95,4
Észak-Alföld	2 804	50,2	49,9	97 102	96 993	68 540	68 610	28,6	118,2
Bács-Kiskun megye	1 018	50,8	50,6	93 708	93 654	65 776	65 842	28,8	68,6
Békés megye	931	50,5	50,2	101 645	101 519	72 484	72 541	30,1	123,4
Csongrád megye	833	50,0	49,7	99 578	99 497	69 739	69 802	28,7	116,4
Dél-Alföld	2 782	50,5	50,2	98 122	98 036	69 208	69 270	29,2	101,3
Külföldre folyósítva	116	52,2	51,5	107 546	107 345	69 794	69 862	18,7	256,8
Összesen	17 509	50,6	50,2	101 814	101 642	72 418	72 476	29,7	130,8

2/n. Táblázat

Rokkantsági nyugdíjasok területi statisztikája - 2007
Áttekintő táblázat - Nők

terület	eset- szám	Nyugd.	Rokk.	Átlag-	Degr.	Alap-	Teljes	Szolg.	Foly-
		kor	kor	keres.	keres.	nyugdij	ellátás	idő	rokk.
		átlag	átlag	átlag	átlag	átlag	átlag	átlag	nap
Budapest	2 136	49,6	48,9	100 899	100 754	69 935	70 004	28,2	265,7
Pest megye (Bp. nélkül)	717	48,7	48,3	86 332	86 298	58 353	58 442	26,9	137,0
Közép-Magyarország	2 853	49,4	48,7	97 238	97 121	67 024	67 098	27,9	233,4
Fejér megye	510	49,4	48,7	91 884	91 847	62 823	62 913	27,7	251,8
Komárom-Esztergom megye	622	50,0	49,7	95 043	94 978	66 663	66 734	29,6	105,8
Veszprém megye	468	48,1	47,4	86 030	85 977	58 857	58 943	27,9	250,7
Közép-Dunántúl	1 600	49,3	48,7	91 400	91 347	63 156	63 237	28,5	194,7
Győr-Moson-Sopron megye	827	49,2	49,0	86 531	86 504	59 843	59 927	28,8	60,5
Vas megye	346	49,5	49,3	87 640	87 637	60 835	60 916	29,8	69,9
Zala megye	384	49,9	49,7	81 794	81 751	56 367	56 462	29,1	78,3
Nyugat-Dunántúl	1 557	49,4	49,2	85 609	85 584	59 206	59 292	29,1	67,0
Baranya megye	753	49,5	49,1	85 535	85 484	58 472	58 579	27,8	132,5
Somogy megye	432	49,9	49,6	78 312	78 298	53 242	53 354	27,0	101,7
Tolna megye	578	50,0	49,7	84 807	84 804	59 440	59 558	28,7	86,1
Dél-Dunántúl	1 763	49,7	49,4	83 527	83 500	57 508	57 620	27,9	109,7
Borsod-Abaúj-Zemplén megye	900	49,0	48,6	82 256	82 220	55 171	55 288	25,9	154,6
Heves megye	732	49,9	49,7	89 308	89 261	61 931	62 022	29,0	91,6
Nógrád megye	295	50,0	49,6	81 041	81 013	55 638	55 738	28,2	139,3
Észak-Magyarország	1 927	49,5	49,2	84 749	84 710	57 810	57 915	27,4	128,4
Hajdú-Bihar megye	685	49,9	49,3	93 412	93 325	64 454	64 540	28,4	204,5
Jász-Nagykun-Szolnok megye	598	48,6	48,2	81 762	81 726	55 862	55 978	26,9	147,9
Szabolcs-Szatmár-Bereg megye	973	49,3	48,9	78 936	78 913	53 078	53 241	25,3	138,9
Észak-Alföld	2 256	49,3	48,8	84 081	84 035	57 270	57 397	26,7	161,2
Bács-Kiskun megye	888	49,0	48,8	81 549	81 523	55 248	55 362	26,8	101,9
Békés megye	834	48,6	48,3	88 765	88 661	60 624	60 723	27,5	136,1
Csongrád megye	843	49,5	49,3	91 334	91 264	63 119	63 223	28,4	86,9
Dél-Alföld	2 565	49,0	48,8	87 111	87 045	59 583	59 689	27,6	108,1
Külföldre folyósítva	108	50,7	50,2	105 035	103 657	63 892	63 973	16,0	195,8
Összesen	14 629	49,4	49,0	88 289	88 222	60 571	60 669	27,7	149,3

2/*. Táblázat

Rokkantsági nyugdíjasok területi statisztikája - 2007
Áttekintő táblázat - Együtt

terület	eset- szám	Nyugd.	Rokk.	Átlag-	Degr.	Alap-	Teljes	Szolg.	Foly-
		kor	kor	keres.	keres.	nyugdij	ellátás	idő	rokk.
		átlag	átlag	átlag	átlag	átlag	átlag	átlag	nap
Budapest	4 727	50,4	49,8	103 973	103 792	72 984	73 045	28,9	236,5
Pest megye (Bp. nélkül)	1 738	49,9	49,5	92 921	92 895	64 720	64 790	28,5	152,5
Közép-Magyarország	6 465	50,3	49,7	101 002	100 863	70 763	70 826	28,8	213,9
Fejér megye	1 192	50,2	49,6	101 883	101 806	72 195	72 257	29,6	225,6
Komárom-Esztergom megye	1 225	50,1	49,8	104 184	103 993	73 683	73 739	30,2	103,1
Veszprém megye	1 057	49,0	48,5	94 144	94 062	66 231	66 301	29,1	185,1
Közép-Dunántúl	3 474	49,8	49,3	100 340	100 221	70 905	70 967	29,7	170,1
Győr-Moson-Sopron megye	1 779	49,9	49,8	95 140	95 092	67 525	67 592	30,1	64,4
Vas megye	811	50,1	49,9	96 267	96 222	68 210	68 273	30,9	76,6
Zala megye	894	50,7	50,5	89 887	89 820	64 032	64 113	30,6	79,6
Nyugat-Dunántúl	3 484	50,2	50,0	94 054	94 002	66 788	66 858	30,4	71,2
Baranya megye	1 589	50,0	49,5	98 451	97 788	69 225	69 303	28,6	173,2
Somogy megye	1 030	50,4	50,2	86 308	86 270	60 613	60 701	28,8	105,5
Tolna megye	1 222	50,2	49,9	93 539	93 439	66 800	66 886	29,7	94,1
Dél-Dunántúl	3 841	50,2	49,8	93 632	93 316	66 144	66 228	29,0	129,9
Borsod-Abaúj-Zemplén megye	2 036	49,6	49,3	94 421	94 363	65 087	65 170	27,4	115,6
Heves megye	1 512	50,4	50,1	96 762	96 684	68 505	68 575	30,1	91,9
Nógrád megye	695	50,4	50,1	93 794	93 672	65 712	65 784	29,4	106,9
Észak-Magyarország	4 243	50,0	49,7	95 152	95 077	66 407	66 484	28,7	105,7
Hajdú-Bihar megye	1 461	50,5	50,0	98 769	98 650	69 251	69 325	29,3	180,7
Jász-Nagykun-Szolnok megye	1 381	49,3	48,9	91 717	91 634	64 538	64 620	28,2	128,3
Szabolcs-Szatmár-Bereg megye	2 218	49,6	49,3	86 113	86 058	59 100	59 218	26,5	114,4
Észak-Alföld	5 060	49,8	49,4	91 297	91 216	63 515	63 611	27,8	137,4
Bács-Kiskun megye	1 906	50,0	49,8	88 043	88 002	60 871	60 959	27,9	84,1
Békés megye	1 765	49,6	49,3	95 559	95 443	66 880	66 957	28,9	129,4
Csongrád megye	1 676	49,7	49,5	95 432	95 356	66 409	66 493	28,6	101,6
Dél-Alföld	5 347	49,8	49,5	92 840	92 763	64 591	64 674	28,4	104,6
Külföldre folyósítva	224	51,5	50,8	106 341	105 575	66 963	67 037	17,4	227,4
Összesen	32 138	50,0	49,6	95 658	95 534	67 026	67 102	28,8	139,2

3. Táblázat

2007-es új rokkantsági nyugdíjasok területi megoszlása, arányuk az aktív korú nem rokkant népességhez

Nők

TERÜLET	Népességi adatok	Rokkantsági nyugdíjasok (korhatár alattiak)	Rokkantak aránya a népességben belül (%)	Új megállapítások	Új megállapítások aránya az aktív népességhez (ezrelék)
Országos összesen (Külföldi ügyek nélkül)	2 868 285	219 264	7,64	14 521	5,48
Budapest	500 124	26 069	5,21	2 136	4,51
Pest megye	338 488	20 635	6,10	717	2,26
Közép-Magyarország	838 612	46 704	5,57	2 853	3,60
Fejér megye	122 355	6 549	5,35	510	4,40
Komárom-Esztergom megye	90 133	7 173	7,96	622	7,50
Veszprém megye	103 381	5 947	5,75	468	4,80
Közép-Dunántúl	315 869	19 669	6,23	1 600	5,40
Győr-Moson-Sopron megye	127 165	8 468	6,66	827	6,97
Vas megye	74 611	4 281	5,74	346	4,92
Zala megye	83 538	3 655	4,38	384	4,81
Nyugat-Dunántúl	285 314	16 404	5,75	1 557	5,79
Baranya megye	114 830	11 648	10,14	753	7,30
Somogy megye	91 579	6 183	6,75	432	5,06
Tolna megye	67 682	7 339	10,84	578	9,58
Dél-Dunántúl	274 091	25 170	9,18	1 763	7,08
Borsod-Abaúj-Zemplén megye	199 130	15 948	8,01	900	4,91
Heves megye	88 680	8 923	10,06	732	9,18
Nógrád megye	57 980	4 314	7,44	295	5,50
Észak-Magyarország	345 790	29 185	8,44	1 927	6,09
Hajdú-Bihar megye	156 918	13 491	8,60	685	4,78
Jász-Nagykun-Szolnok megye	110 936	10 761	9,70	598	5,97
Szabolcs-Szatmár-Bereg megye	164 584	16 665	10,13	973	6,58
Észak-Alföld	432 438	40 917	9,46	2 256	5,76
Bács-Kiskun megye	150 310	13 038	8,67	888	6,47
Békés megye	104 469	13 342	12,77	834	9,15
Csongrád megye	121 392	14 835	12,22	843	7,91
Dél-Alföld	376 171	41 215	10,96	2 565	7,66
Külföldi ügyek		438		108	

4. Táblázat

2007-es új rokkantsági nyugdíjasok területi megoszlása, arányuk az aktív korú nem rokkant népességhez

Férfiak

TERÜLET	Népességi adatok	Rokkantsági nyugdíjasok (korhatár alattiak)	Rokkantak aránya a népességben belül (%)	Új megállapítások	Új megállapítások aránya az aktív népességhez (ezrelék)
Országos összesen (Külföldi ügyek nélkül)	3 030 734	231 727	7,65	17 393	6,21
Budapest	491 025	24 106	4,91	2 591	5,55
Pest megye	359 132	22 384	6,23	1 021	3,03
Közép-Magyarország	850 157	46 490	5,47	3 612	4,49
Fejér megye	133 968	7 121	5,32	682	5,38
Komárom-Esztergom megye	98 212	8 028	8,17	603	6,69
Veszprém megye	113 493	6 956	6,13	589	5,53
Közép-Dunántúl	345 673	22 105	6,39	1 874	5,79
Győr-Moson-Sopron megye	138 176	9 075	6,57	952	7,37
Vas megye	81 561	5 082	6,23	465	6,08
Zala megye	90 249	4 176	4,63	510	5,93
Nyugat-Dunántúl	309 986	18 333	5,91	1 927	6,61
Baranya megye	120 691	12 655	10,49	836	7,74
Somogy megye	99 154	6 872	6,93	598	6,48
Tolna megye	73 055	7 633	10,45	644	9,84
Dél-Dunántúl	292 900	27 160	9,27	2 078	7,82
Borsod-Abaúj-Zemplén megye	213 049	17 615	8,27	1 136	5,81
Heves megye	93 753	8 787	9,37	780	9,18
Nógrád megye	63 578	4 846	7,62	400	6,81
Észak-Magyarország	370 380	31 248	8,44	2 316	6,83
Hajdú-Bihar megye	165 093	14 200	8,60	776	5,14
Jász-Nagykun-Szolnok megye	120 457	11 278	9,36	783	7,17
Szabolcs-Szatmár-Bereg megye	175 095	19 447	11,11	1 245	8,00
Észak-Alföld	460 645	44 925	9,75	2 804	6,74
Bács-Kiskun megye	160 538	13 897	8,66	1 018	6,94
Békés megye	113 648	13 805	12,15	931	9,32
Csongrád megye	126 807	13 764	10,85	833	7,37
Dél-Alföld	400 993	41 466	10,34	2 782	7,74
Külföldi ügyek		524		116	

5. Táblázat

2007-es új rokkantsági nyugdíjasok területi megoszlása, arányuk az aktív korú nem rokkant népességhez

Nők és férfiak együtt

TERÜLET	Népességi adatok	Rokkantsági nyugdíjasok (korhatár alattiak)	Rokkantak aránya a népességben belül (%)	Új megállapítások	Új megállapítások aránya az aktív népességhez (ezrelék)
Országos összesen (Külföldi ügyek nélkül)	5 899 019	450 991	7,65	31 914	5,86
Budapest	991 149	50 175	5,06	4 727	5,02
Pest megye	697 620	43 019	6,17	1 738	2,66
Közép-Magyarország	1 688 769	93 194	5,52	6 465	4,05
Fejér megye	256 323	13 670	5,33	1 192	4,91
Komárom-Esztergom megye	188 345	15 201	8,07	1 225	7,08
Veszprém megye	216 874	12 903	5,95	1 057	5,18
Közép-Dunántúl	661 542	41 774	6,31	3 474	5,61
Győr-Moson-Sopron megye	265 341	17 543	6,61	1 779	7,18
Vas megye	156 172	9 363	6,00	811	5,52
Zala megye	173 787	7 831	4,51	894	5,39
Nyugat-Dunántúl	595 300	34 737	5,84	3 484	6,22
Baranya megye	235 521	24 303	10,32	1 589	7,52
Somogy megye	190 733	13 055	6,84	1 030	5,80
Tolna megye	140 737	14 972	10,64	1 222	9,72
Dél-Dunántúl	566 991	52 330	9,23	3 841	7,46
Borsod-Abaúj-Zemplén megye	412 179	33 563	8,14	2 036	5,38
Heves megye	182 433	17 710	9,71	1 512	9,18
Nógrád megye	121 558	9 160	7,54	695	6,18
Észak-Magyarország	716 170	60 433	8,44	4 243	6,47
Hajdú-Bihar megye	322 011	27 691	8,60	1 461	4,96
Jász-Nagykun-Szolnok megye	231 393	22 039	9,52	1 381	6,60
Szabolcs-Szatmár-Bereg megye	339 679	36 112	10,63	2 218	7,31
Észak-Alföld	893 083	85 842	9,61	5 060	6,27
Bács-Kiskun megye	310 848	26 935	8,67	1 906	6,71
Békés megye	218 117	27 147	12,45	1 765	9,24
Csongrád megye	248 199	28 599	11,52	1 676	7,63
Dél-Alföld	777 164	82 681	10,64	5 347	7,70
Külföldi ügyek		962		224	

6. Táblázat
2007-es rokkantsági nyugdíjasok
Népesség - új rokkantak összehasonlítása

Születési év	Férfiak			Nők		
	Népesség	Új rokkant	Új rokkant / népesség	Népesség	Új rokkant	Új rokkant / népesség
	fő	fő	ezrelék	fő	fő	ezrelék
1945	48 221	12	0,25	60 266		
1946	50 323	82	1,63	60 933	25	0,41
1947	58 053	233	4,01	69 389	180	2,59
1948	61 309	950	15,50	72 630	212	2,92
1949	63 305	1 191	18,81	73 644	271	3,68
1950	68 141	1 356	19,90	77 677	443	5,70
1951	65 765	1 342	20,41	76 271	1 204	15,79
1952	66 342	1 209	18,22	75 581	1 355	17,93
1953	75 271	1 339	17,79	83 669	1 430	17,09
1954	83 502	1 406	16,84	91 345	1 383	15,14
1955	80 284	1 249	15,56	87 684	1 246	14,21
1956	75 588	1 023	13,53	82 218	1 008	12,26
1957	66 948	846	12,64	72 091	747	10,36
1958	65 303	672	10,29	69 772	710	10,18
1959	62 297	597	9,58	66 456	537	8,08
1960	63 947	465	7,27	66 690	490	7,35
1961	60 668	441	7,27	62 814	403	6,42
1962	57 462	340	5,92	59 273	340	5,74
1963	59 422	348	5,86	60 411	319	5,28
1964	60 102	280	4,66	60 409	273	4,52
1965	61 558	229	3,72	61 258	215	3,51
1966	63 830	221	3,46	62 986	211	3,35
1967	70 069	224	3,20	69 029	201	2,91
1968	73 374	190	2,59	72 113	190	2,63
1969	73 276	146	1,99	71 096	153	2,15
1970	74 296	113	1,52	72 005	138	1,92
1971	71 998	85	1,18	69 744	107	1,53
1972	73 941	87	1,18	71 580	104	1,45
1973	74 225	108	1,46	72 047	98	1,36
1974	88 293	110	1,25	85 651	112	1,31
1975	92 720	91	0,98	89 405	83	0,93
1976	89 677	70	0,78	85 807	79	0,92
1977	85 930	82	0,95	83 329	66	0,79
1978	83 662	63	0,75	80 088	61	0,76
1979	81 416	50	0,61	77 233	49	0,63
1980	77 528	34	0,44	74 133	39	0,53
1981	74 191	26	0,35	70 840	21	0,30
1982	69 782	39	0,56	66 430	20	0,30
1983	66 235	21	0,32	64 554	23	0,36
1984	65 564	20	0,31	63 920	15	0,23
1985	68 654	39	0,57	66 439	30	0,45
1986	66 307	34	0,51	64 454	25	0,39
1987	63 981	12	0,19	61 171	10	0,16
1988	63 474	8	0,13	60 567	3	0,05

7/If. Táblázat

Rokkantsági nyugdíjasok vizsgálata 2007

Rokkantsági csoport=1
NEM=férfi

	Eset	Átlag	Szórás	Minimum	Maximum
Nyugdíjazási életkor	397	49,8	8,0	18,0	83,0
Rokk. életkor	397	49,4	9,0	-	83,0
Foly-rokk. nap	397	128,7	694,1	-	11 403,0
Szolgálati idő	397	27,1	9,7	-	45,0
Nyugdíj %	397	76,9	9,1	52,0	100,0
HANYEV	397	17,7	10,0	-	60,0
KORABBI	397	2,5	4,8	-	42,0
Alapnyugdíj	397	76 566,6	38 166,2	25 315,0	301 706,0
Teljes ellátás	397	76 609,7	38 129,8	25 615,0	301 706,0
Átlagkereset	397	98 646,0	42 967,9	30 550,0	391 159,0
Degr. kereset	397	98 310,0	41 321,2	30 550,0	320 964,0
BR88	343	8 742,2	4 069,7	1 947,0	28 874,0
BR89	342	10 588,8	5 850,7	2 218,0	40 875,0
BR90	332	12 899,8	7 699,4	1 681,0	58 819,0
BR91	317	15 232,6	10 257,4	2 500,0	74 641,0
BR92	297	18 244,8	12 399,7	3 042,0	74 389,0
BR93	280	21 468,8	15 308,7	3 176,0	76 250,0
BR94	276	24 971,5	16 581,5	3 500,0	76 042,0
BR95	278	27 747,2	18 124,8	5 040,0	76 042,0
BR96	279	31 317,5	19 038,9	8 467,0	76 042,0
BR97	273	39 677,1	25 179,7	2 227,0	100 375,0
BR98	271	46 225,8	30 919,7	9 666,0	130 488,0
BR99	266	54 568,6	36 905,8	12 942,0	154 517,0
BR00	274	59 850,5	41 432,5	12 715,0	167 900,0
BR01	263	71 008,7	43 070,0	16 820,0	183 108,0
BR02	265	80 556,3	45 588,3	12 060,0	197 404,0
BR03	264	91 643,4	66 237,3	21 800,0	325 458,0
BR04	264	100 140,8	78 581,0	15 915,0	441 042,0
BR05	272	107 875,9	90 497,7	18 080,0	500 050,0
BR06	258	116 983,8	99 100,7	16 413,0	527 121,0
BR07	144	157 521,1	146 848,1	1 893,0	562 404,0
NE88	343	7 756,8	2 954,0	1 947,0	19 945,0
NE89	342	9 216,1	4 081,6	2 218,0	27 433,0
NE90	332	10 996,9	5 394,6	1 681,0	38 452,0
NE91	317	12 710,6	6 714,9	2 500,0	46 187,0
NE92	297	15 148,3	8 354,8	3 042,0	53 916,0
NE93	280	17 457,1	10 105,0	3 176,0	51 783,0
NE94	276	20 723,8	11 432,9	3 500,0	53 638,0
NE95	278	22 364,4	11 758,2	5 040,0	52 193,0
NE96	279	25 802,0	12 394,0	8 298,0	53 096,0
NE97	273	32 745,4	16 769,4	2 227,0	71 244,0
NE98	271	38 270,8	20 405,1	9 666,0	91 650,0
NE99	266	44 379,8	25 712,5	11 907,0	110 849,0
NE00	274	48 101,6	28 447,6	11 698,0	138 091,0
NE01	263	56 869,4	28 912,7	15 475,0	143 009,0
NE02	265	66 642,0	30 752,8	12 060,0	142 639,0
NE03	264	78 228,5	44 096,7	21 800,0	239 413,0
NE04	264	85 311,3	52 997,0	15 915,0	303 372,0
NE05	272	91 982,2	61 846,9	18 080,0	344 031,0
NE06	258	99 713,9	69 557,1	16 413,0	377 188,0
NE07	144	130 636,8	108 515,8	1 893,0	486 332,0

7//n. Táblázat

Rokkantsági nyugdíjasok vizsgálata 2007

Rokkantsági csoport=I
NEM=nő

	Eset	Átlag	Szórás	Minimum	Maximum
Nyugdíjazási életkor	211	48,9	7,7	21,0	60,0
Rokk. életkor	211	48,2	9,2	-	60,0
Foly-rokk. nap	211	263,0	1 264,9	-	12 129,0
Szolgálati idő	211	26,2	8,6	2,0	41,0
Nyugdíj %	211	75,3	8,1	54,0	100,0
HANYEV	211	16,8	10,5	-	60,0
KORABBI	211	2,1	3,8	-	21,0
Alapnyugdíj	211	62 254,9	27 780,5	17 825,0	207 171,0
Teljes ellátás	211	62 357,2	27 683,4	20 458,0	207 175,0
Átlagkereset	211	83 229,9	33 834,4	20 411,0	277 509,0
Degr. kereset	211	83 141,3	33 360,9	20 411,0	263 356,0
BR88	152	6 164,9	2 626,1	491,0	21 636,0
BR89	156	7 058,8	3 004,1	881,0	19 152,0
BR90	159	9 318,1	4 225,6	436,0	23 125,0
BR91	155	11 932,1	6 045,8	2 332,0	36 554,0
BR92	148	14 911,7	7 867,1	2 992,0	42 782,0
BR93	140	17 521,8	10 251,1	3 000,0	76 042,0
BR94	147	21 223,1	12 535,0	3 000,0	76 042,0
BR95	142	23 721,6	12 960,7	3 000,0	76 042,0
BR96	138	27 472,7	15 475,2	2 992,0	76 042,0
BR97	141	34 970,7	20 666,0	3 042,0	100 375,0
BR98	138	41 575,5	25 253,8	8 220,0	130 488,0
BR99	139	46 786,8	29 439,5	9 210,0	154 517,0
BR00	135	52 746,3	33 587,0	9 933,0	167 900,0
BR01	138	63 899,3	35 411,8	10 986,0	183 108,0
BR02	144	82 334,9	45 469,6	12 060,0	197 404,0
BR03	145	92 070,0	60 056,7	16 953,0	325 458,0
BR04	151	94 322,2	69 423,1	17 552,0	441 042,0
BR05	150	104 948,4	77 857,1	17 600,0	500 050,0
BR06	149	114 714,4	85 582,6	17 598,0	527 121,0
BR07	89	159 042,7	148 176,9	16 355,0	562 404,0
NE88	152	5 837,7	2 152,4	491,0	16 072,0
NE89	156	6 633,1	2 448,1	881,0	15 178,0
NE90	159	8 428,2	3 286,0	436,0	18 300,0
NE91	155	10 539,4	4 436,8	2 332,0	26 633,0
NE92	148	12 949,1	5 634,0	2 992,0	32 953,0
NE93	140	14 945,2	7 233,8	3 000,0	56 912,0
NE94	147	18 251,4	8 959,6	3 000,0	53 934,0
NE95	142	19 873,6	8 729,0	3 000,0	52 193,0
NE96	138	23 312,5	10 626,4	2 932,0	53 096,0
NE97	141	29 568,7	14 326,7	3 042,0	71 234,0
NE98	138	35 188,1	17 318,7	8 220,0	91 583,0
NE99	139	39 020,6	21 139,1	9 210,0	110 467,0
NE00	135	43 319,7	23 499,6	9 933,0	118 725,0
NE01	138	52 091,8	24 165,4	10 986,0	129 277,0
NE02	144	68 173,5	31 767,5	12 060,0	185 593,0
NE03	145	78 464,2	41 232,6	16 953,0	243 191,0
NE04	151	81 388,0	47 948,3	17 552,0	325 654,0
NE05	150	90 665,8	54 419,5	17 600,0	351 958,0
NE06	149	98 731,7	60 713,8	17 598,0	369 607,0
NE07	89	131 018,0	105 331,4	16 355,0	432 468,0

7/II*. Táblázat

Rokkantsági nyugdíjasok vizsgálata 2007

Rokkantsági csoport=I
NEM=Összes

	Eset	Átlag	Szórás	Minimum	Maximum
Nyugdíjazási életkor	608	49,5	7,8	18,0	83,0
Rokk. életkor	608	49,0	9,0	-	83,0
Foly-rokk. nap	608	175,3	933,8	-	12 129,0
Szolgálati idő	608	26,8	9,3	-	45,0
Nyugdíj %	608	76,3	8,8	52,0	100,0
HANYEV	608	17,4	10,1	-	60,0
KORABBI	608	2,4	4,4	-	42,0
Alapnyugdíj	608	71 599,8	35 550,1	17 825,0	301 706,0
Teljes ellátás	608	71 663,5	35 492,8	20 458,0	301 706,0
Átlagkereset	608	93 296,0	40 675,0	20 411,0	391 159,0
Degr. kereset	608	93 045,9	39 384,9	20 411,0	320 964,0
BR88	495	7 950,8	3 871,7	491,0	28 874,0
BR89	498	9 483,0	5 383,9	881,0	40 875,0
BR90	491	11 740,0	6 972,5	436,0	58 819,0
BR91	472	14 148,7	9 216,9	2 332,0	74 641,0
BR92	445	17 136,3	11 201,0	2 992,0	74 389,0
BR93	420	20 153,1	13 942,2	3 000,0	76 250,0
BR94	423	23 668,8	15 386,0	3 000,0	76 042,0
BR95	420	26 386,1	16 653,6	3 000,0	76 042,0
BR96	417	30 045,1	18 010,7	2 992,0	76 042,0
BR97	414	38 074,2	23 818,5	2 227,0	100 375,0
BR98	409	44 656,7	29 183,3	8 220,0	130 488,0
BR99	405	51 897,8	34 686,4	9 210,0	154 517,0
BR00	409	57 505,6	39 119,4	9 933,0	167 900,0
BR01	401	68 562,1	40 693,6	10 986,0	183 108,0
BR02	409	81 182,5	45 498,7	12 060,0	197 404,0
BR03	409	91 794,7	64 040,3	16 953,0	325 458,0
BR04	415	98 023,7	75 344,7	15 915,0	441 042,0
BR05	422	106 835,3	86 134,6	17 600,0	500 050,0
BR06	407	116 153,0	94 275,6	16 413,0	527 121,0
BR07	233	158 102,3	147 039,7	1 893,0	562 404,0
NE88	495	7 167,5	2 871,0	491,0	19 945,0
NE89	498	8 407,0	3 838,9	881,0	27 433,0
NE90	491	10 165,1	4 958,6	436,0	38 452,0
NE91	472	11 997,6	6 142,4	2 332,0	46 187,0
NE92	445	14 416,9	7 623,6	2 992,0	53 916,0
NE93	420	16 619,8	9 314,4	3 000,0	56 912,0
NE94	423	19 864,6	10 693,0	3 000,0	53 934,0
NE95	420	21 522,3	10 882,6	3 000,0	52 193,0
NE96	417	24 978,2	11 883,3	2 932,0	53 096,0
NE97	414	31 663,5	16 032,9	2 227,0	71 244,0
NE98	409	37 230,6	19 452,2	8 220,0	91 650,0
NE99	405	42 540,5	24 347,3	9 210,0	110 849,0
NE00	409	46 523,2	26 980,2	9 933,0	138 091,0
NE01	401	55 225,2	27 435,8	10 986,0	143 009,0
NE02	409	67 181,2	31 083,6	12 060,0	185 593,0
NE03	409	78 312,1	43 052,3	16 953,0	243 191,0
NE04	415	83 883,8	51 193,8	15 915,0	325 654,0
NE05	422	91 514,3	59 251,4	17 600,0	351 958,0
NE06	407	99 354,3	66 381,9	16 413,0	377 188,0
NE07	233	130 782,4	107 082,5	1 893,0	486 332,0

7/III/f. Táblázat

Rokkantsági nyugdíjasok vizsgálata 2007

Rokkantsági csoport=II
NEM=férfi

	Eset	Átlag	Szórás	Minimum	Maximum
Nyugdíjazási életkor	3 400	50,3	7,6	19,0	84,0
Rokk. életkor	3 400	49,9	8,1	-	83,0
Foly-rokk. nap	3 400	149,2	715,0	-	13 823,0
Szolgálati idő	3 400	28,7	9,5	-	45,0
Nyugdíj %	3 400	73,0	9,3	-	100,0
HANYEV	3 400	18,2	8,8	-	69,0
KORABBI	3 400	1,9	4,1	-	34,0
Alapnyugdíj	3 395	73 343,6	32 713,5	21 255,0	311 539,0
Teljes ellátás	3 395	73 393,8	32 667,8	21 555,0	311 540,0
Átlagkereset	3 395	99 569,5	38 393,3	29 206,0	367 597,0
Degr. kereset	3 395	99 434,9	37 817,1	29 206,0	311 539,0
BR88	3 005	9 066,2	4 726,1	316,0	90 245,0
BR89	3 005	10 809,0	6 085,9	476,0	125 136,0
BR90	2 929	13 444,2	8 590,9	230,0	154 421,0
BR91	2 846	16 178,4	11 303,1	208,0	318 507,0
BR92	2 758	18 962,3	11 550,0	1 531,0	102 051,0
BR93	2 623	22 071,9	13 640,8	1 761,0	76 296,0
BR94	2 594	25 841,6	15 693,7	3 220,0	79 083,0
BR95	2 545	29 117,1	17 472,0	1 779,0	78 095,0
BR96	2 575	32 759,1	19 203,4	1 795,0	79 300,0
BR97	2 501	40 787,9	25 402,5	1 417,0	102 434,0
BR98	2 544	47 546,8	31 483,6	1 388,0	130 488,0
BR99	2 528	54 168,9	36 900,1	2 997,0	154 517,0
BR00	2 494	61 364,0	41 576,4	6 466,0	167 900,0
BR01	2 474	73 297,8	43 449,3	549,0	183 108,0
BR02	2 429	84 616,1	46 776,6	913,0	197 404,0
BR03	2 422	97 216,3	68 171,3	5 483,0	325 458,0
BR04	2 451	102 988,1	77 342,6	4 488,0	441 042,0
BR05	2 469	110 156,7	86 995,0	8 527,0	500 050,0
BR06	2 440	119 554,1	95 807,2	2 500,0	527 121,0
BR07	1 400	154 846,6	137 746,4	541,0	562 404,0
NE88	3 005	7 997,8	3 160,5	316,0	46 553,0
NE89	3 005	9 408,2	4 000,7	476,0	64 999,0
NE90	2 929	11 384,7	5 582,8	230,0	86 190,0
NE91	2 846	13 430,6	7 059,7	208,0	170 820,0
NE92	2 758	15 733,7	7 773,3	1 531,0	67 429,0
NE93	2 623	17 961,5	9 101,0	1 761,0	66 643,0
NE94	2 594	21 445,9	10 826,5	3 220,0	57 689,0
NE95	2 545	23 343,4	11 350,0	1 779,0	53 394,0
NE96	2 575	26 770,2	12 518,3	1 759,0	55 695,0
NE97	2 501	33 482,3	16 915,1	1 417,0	94 257,0
NE98	2 544	39 115,0	20 907,9	1 388,0	109 094,0
NE99	2 528	44 082,2	25 737,5	2 757,0	115 341,0
NE00	2 494	49 138,3	28 446,8	5 948,0	149 353,0
NE01	2 474	58 458,1	29 198,1	505,0	179 549,0
NE02	2 429	69 430,4	31 363,5	913,0	148 906,0
NE03	2 422	82 101,4	45 331,3	5 483,0	310 091,0
NE04	2 451	87 373,3	52 012,9	4 488,0	436 755,0
NE05	2 469	94 140,7	59 235,7	8 527,0	411 438,0
NE06	2 440	101 958,2	66 518,7	2 500,0	452 469,0
NE07	1 400	128 084,8	98 640,1	541,0	527 561,0

7/II/n. Táblázat

Rokkantsági nyugdíjasok vizsgálata 2007

Rokkantsági csoport=II
NEM=nő

	Eset	Átlag	Szórás	Minimum	Maximum
Nyugdíjazási életkor	2 097	48,1	7,9	20,0	61,0
Rokk. életkor	2 097	47,5	8,6	-	61,0
Foly-rokk. nap	2 097	224,9	971,0	-	14 755,0
Szolgálati idő	2 097	26,3	9,2	-	43,0
Nyugdíj %	2 097	70,5	8,6	-	100,0
HANYEV	2 097	17,9	9,1	-	60,0
KORABBI	2 097	1,6	3,4	-	23,0
Alapnyugdíj	2 092	62 314,3	29 670,6	19 997,0	234 435,0
Teljes ellátás	2 092	62 397,3	29 609,6	20 297,0	234 435,0
Átlagkereset	2 092	87 784,9	37 440,0	24 430,0	272 615,0
Degr. kereset	2 092	87 723,0	37 182,7	24 430,0	259 931,0
BR88	1 522	6 566,2	3 705,6	402,0	64 841,0
BR89	1 510	7 832,4	4 090,6	873,0	56 492,0
BR90	1 522	10 251,8	7 074,6	206,0	162 606,0
BR91	1 534	12 834,4	7 832,0	345,0	91 035,0
BR92	1 519	16 228,6	10 713,2	526,0	111 852,0
BR93	1 485	19 411,6	12 725,4	969,0	76 831,0
BR94	1 474	23 805,1	14 728,7	868,0	76 042,0
BR95	1 470	27 078,3	16 089,3	196,0	76 042,0
BR96	1 493	30 364,5	17 470,8	2 327,0	76 042,0
BR97	1 503	37 410,3	23 048,7	572,0	100 375,0
BR98	1 535	44 617,7	28 802,3	2 565,0	130 488,0
BR99	1 546	51 433,2	33 439,9	4 492,0	154 517,0
BR00	1 566	58 029,3	36 912,9	7 846,0	167 900,0
BR01	1 571	68 868,8	40 212,4	4 986,0	183 108,0
BR02	1 578	82 989,3	45 833,3	6 330,0	197 404,0
BR03	1 581	96 344,0	65 248,8	6 345,0	325 458,0
BR04	1 585	100 175,7	70 791,1	13 214,0	441 042,0
BR05	1 601	110 866,1	83 532,0	2 810,0	500 050,0
BR06	1 618	122 969,1	96 342,4	4 684,0	527 121,0
BR07	1 021	162 639,9	142 301,7	1 237,0	562 404,0
NE88	1 522	6 106,6	2 618,3	402,0	37 738,0
NE89	1 510	7 204,8	3 034,6	873,0	34 936,0
NE90	1 522	9 063,2	4 725,7	206,0	90 282,0
NE91	1 534	11 111,8	5 410,6	345,0	54 428,0
NE92	1 519	13 825,7	7 359,8	526,0	77 725,0
NE93	1 485	16 141,7	8 519,3	969,0	52 132,0
NE94	1 474	20 033,1	10 228,5	868,0	54 264,0
NE95	1 470	22 038,2	10 544,5	196,0	54 947,0
NE96	1 493	25 256,7	11 587,8	2 280,0	59 066,0
NE97	1 503	31 194,6	15 563,2	572,0	72 840,0
NE98	1 535	37 168,1	19 402,6	2 565,0	107 775,0
NE99	1 546	42 284,7	23 566,4	4 133,0	111 714,0
NE00	1 566	47 016,9	25 485,0	7 218,0	123 866,0
NE01	1 571	55 436,9	27 203,6	4 587,0	130 413,0
NE02	1 578	68 234,0	31 104,3	6 330,0	159 991,0
NE03	1 581	81 330,5	44 025,0	6 345,0	247 695,0
NE04	1 585	85 407,4	48 037,5	13 214,0	303 207,0
NE05	1 601	94 879,7	57 977,3	2 810,0	395 333,0
NE06	1 618	104 673,1	68 940,6	4 684,0	445 428,0
NE07	1 021	133 985,8	103 830,3	1 237,0	539 945,0

7/III*. Táblázat

Rokkantsági nyugdíjasok vizsgálata 2007

Rokkantsági csoport=II
NEM=Összes

	Eset	Átlag	Szórás	Minimum	Maximum
Nyugdíjazási életkor	5 497	49,5	7,5	19,0	84,0
Rokk. életkor	5 497	49,0	8,2	-	83,0
Foly-rokk. nap	5 497	178,1	822,9	-	14 755,0
Szolgálati idő	5 497	27,8	9,4	-	45,0
Nyugdíj %	5 497	72,0	9,1	-	100,0
HANYEV	5 497	18,0	9,1	-	69,0
KORABBI	5 497	1,8	3,8	-	34,0
Alapnyugdíj	5 487	69 138,5	32 036,4	19 997,0	311 539,0
Teljes ellátás	5 487	69 201,2	31 983,3	20 297,0	311 540,0
Átlagkereset	5 487	95 076,5	38 457,5	24 430,0	367 597,0
Degr. kereset	5 487	94 969,6	38 001,2	24 430,0	311 539,0
BR88	4 527	8 225,7	4 564,4	316,0	90 245,0
BR89	4 515	9 813,5	5 675,8	476,0	125 136,0
BR90	4 451	12 352,5	8 244,0	206,0	162 606,0
BR91	4 380	15 007,2	10 345,3	208,0	318 507,0
BR92	4 277	17 991,4	11 334,4	526,0	111 852,0
BR93	4 108	21 110,2	13 376,9	969,0	76 831,0
BR94	4 068	25 103,7	15 380,4	868,0	79 083,0
BR95	4 015	28 370,6	17 005,3	196,0	78 095,0
BR96	4 068	31 880,3	18 619,9	1 795,0	79 300,0
BR97	4 004	39 520,0	24 597,0	572,0	102 434,0
BR98	4 079	46 444,5	30 531,7	1 388,0	130 488,0
BR99	4 074	53 130,8	35 647,1	2 997,0	154 517,0
BR00	4 060	60 077,8	39 870,7	6 466,0	167 900,0
BR01	4 045	71 577,7	42 271,7	549,0	183 108,0
BR02	4 007	83 975,4	46 408,5	913,0	197 404,0
BR03	4 003	96 871,8	67 025,4	5 483,0	325 458,0
BR04	4 036	101 883,6	74 841,8	4 488,0	441 042,0
BR05	4 070	110 435,8	85 639,8	2 810,0	500 050,0
BR06	4 058	120 915,7	96 023,7	2 500,0	527 121,0
BR07	2 421	158 133,3	139 709,4	541,0	562 404,0
NE88	4 527	7 362,0	3 119,5	316,0	46 553,0
NE89	4 515	8 671,3	3 848,5	476,0	64 999,0
NE90	4 451	10 590,9	5 417,9	206,0	90 282,0
NE91	4 380	12 618,5	6 622,1	208,0	170 820,0
NE92	4 277	15 056,0	7 682,7	526,0	77 725,0
NE93	4 108	17 303,7	8 936,9	969,0	66 643,0
NE94	4 068	20 934,0	10 634,1	868,0	57 689,0
NE95	4 015	22 865,5	11 078,5	196,0	54 947,0
NE96	4 068	26 214,7	12 205,5	1 759,0	59 066,0
NE97	4 004	32 623,5	16 456,1	572,0	94 257,0
NE98	4 079	38 382,3	20 374,0	1 388,0	109 094,0
NE99	4 074	43 400,1	24 948,2	2 757,0	115 341,0
NE00	4 060	48 320,1	27 358,6	5 948,0	149 353,0
NE01	4 045	57 284,7	28 474,8	505,0	179 549,0
NE02	4 007	68 959,3	31 263,1	913,0	159 991,0
NE03	4 003	81 797,0	44 815,8	5 483,0	310 091,0
NE04	4 036	86 601,2	50 492,2	4 488,0	436 755,0
NE05	4 070	94 431,4	58 737,8	2 810,0	411 438,0
NE06	4 058	103 040,7	67 499,4	2 500,0	452 469,0
NE07	2 421	130 573,4	100 882,5	541,0	539 945,0

7/III/f. Táblázat

Rokkantsági nyugdíjasok vizsgálata 2007

Rokkantsági csoport=III

NEM=férfi

	Eset	Átlag	Szórás	Minimum	Maximum
Nyugdíjazási életkor	13 712	50,6	7,5	18,0	77,0
Rokk. életkor	13 712	50,3	7,5	-	77,0
Foly-rokk. nap	13 712	126,3	533,8	-	20 257,0
Szolgálati idő	13 712	30,0	9,3	-	46,0
Nyugdíj %	13 712	69,3	9,3	-	100,0
HANYEV	13 712	18,9	9,0	-	78,0
KORABBI	13 712	1,4	3,4	-	44,0
Alapnyugdíj	13 691	72 067,9	33 563,8	13 398,0	323 148,0
Teljes ellátás	13 691	72 128,5	33 509,1	13 698,0	323 148,0
Átlagkereset	13 691	102 463,0	41 526,6	13 398,0	413 841,0
Degr. kereset	13 691	102 285,9	40 791,0	13 398,0	330 036,0
BR88	12 374	9 380,5	4 679,1	291,0	118 086,0
BR89	12 353	11 156,1	6 315,1	256,0	156 847,0
BR90	12 148	13 785,3	8 552,5	464,0	240 383,0
BR91	11 852	16 493,3	10 872,6	183,0	219 998,0
BR92	11 494	19 317,4	12 012,5	238,0	109 741,0
BR93	11 139	22 847,6	14 623,6	314,0	79 083,0
BR94	10 921	26 661,7	17 013,2	471,0	79 083,0
BR95	10 867	30 105,0	18 489,8	430,0	79 083,0
BR96	10 850	34 296,1	20 217,8	1 142,0	79 300,0
BR97	10 646	42 854,9	26 637,7	453,0	103 417,0
BR98	10 712	50 072,3	32 977,0	601,0	130 488,0
BR99	10 776	57 368,4	38 489,6	650,0	154 519,0
BR00	10 648	64 470,1	42 535,4	1 632,0	167 900,0
BR01	10 543	75 978,9	44 260,4	1 667,0	183 108,0
BR02	10 485	87 855,6	47 448,1	1 816,0	197 404,0
BR03	10 444	100 671,4	68 499,3	998,0	325 458,0
BR04	10 363	107 686,9	79 357,7	7 928,0	441 042,0
BR05	10 381	115 982,6	90 036,0	8 080,0	500 050,0
BR06	10 175	126 247,1	98 924,4	1 000,0	527 121,0
BR07	6 424	168 730,3	145 335,9	290,0	562 404,0
NE88	12 374	8 236,2	3 210,3	291,0	60 220,0
NE89	12 353	9 653,5	4 198,6	256,0	79 023,0
NE90	12 148	11 633,3	5 703,4	464,0	129 171,0
NE91	11 852	13 622,0	7 012,5	183,0	118 866,0
NE92	11 495	15 943,3	8 119,1	238,0	96 318,0
NE93	11 139	18 428,3	9 735,8	314,0	70 235,0
NE94	10 921	21 912,5	11 763,5	471,0	70 402,0
NE95	10 867	23 944,5	12 036,0	430,0	71 351,0
NE96	10 850	27 726,6	13 154,7	1 119,0	76 194,0
NE97	10 646	34 822,5	17 666,3	453,0	94 797,0
NE98	10 712	40 764,3	21 840,4	601,0	115 733,0
NE99	10 776	46 306,6	26 791,5	598,0	135 337,0
NE00	10 648	51 297,8	29 041,6	1 502,0	148 430,0
NE01	10 543	60 282,7	29 550,0	1 533,0	166 314,0
NE02	10 485	71 683,0	31 747,0	1 816,0	182 958,0
NE03	10 444	84 520,3	45 429,6	998,0	302 324,0
NE04	10 363	90 690,1	53 087,9	7 928,0	406 507,0
NE05	10 381	98 418,1	61 324,8	8 080,0	473 304,0
NE06	10 175	106 929,4	68 918,4	1 000,0	525 270,0
NE07	6 424	137 967,9	103 568,8	290,0	546 083,0

7/III/n. Táblázat

Rokkantsági nyugdíjasok vizsgálata 2007

Rokkantsági csoport=III
NEM=nő

	Eset	Átlag	Szórás	Minimum	Maximum
Nyugdíjazási életkor	12 321	49,6	6,8	18,0	60,0
Rokk. életkor	12 321	49,2	7,4	-	60,0
Foly-rokk. nap	12 321	134,5	515,2	-	17 257,0
Szolgálati idő	12 321	28,0	8,4	-	43,0
Nyugdíj %	12 321	66,9	8,2	-	100,0
HANYEV	12 321	18,3	9,2	-	80,0
KORABBI	12 321	1,7	3,4	-	42,0
Alapnyugdíj	12 301	60 245,3	28 788,4	12 237,0	298 102,0
Teljes ellátás	12 301	60 346,4	28 708,0	12 537,0	298 102,0
Átlagkereset	12 301	88 460,9	37 101,8	12 237,0	350 601,0
Degr. kereset	12 301	88 394,3	36 792,6	12 237,0	304 740,0
BR88	9 572	6 571,0	3 621,7	159,0	164 231,0
BR89	9 701	7 948,9	4 590,9	127,0	168 771,0
BR90	9 711	10 323,4	6 459,6	150,0	154 621,0
BR91	9 589	13 201,9	9 070,2	292,0	191 284,0
BR92	9 403	16 107,6	10 085,1	185,0	127 949,0
BR93	9 262	19 525,8	12 355,1	775,0	76 675,0
BR94	9 171	23 768,6	14 747,3	129,0	79 083,0
BR95	9 097	27 288,4	16 278,1	474,0	79 083,0
BR96	9 311	31 081,0	17 782,2	320,0	78 853,0
BR97	9 217	38 543,1	23 104,2	657,0	100 375,0
BR98	9 340	45 444,7	28 444,6	263,0	130 488,0
BR99	9 319	52 388,3	33 216,6	265,0	154 519,0
BR00	9 371	59 074,3	36 839,8	1 027,0	167 900,0
BR01	9 317	69 868,5	39 882,9	4 778,0	183 108,0
BR02	9 301	83 552,6	44 709,0	2 939,0	197 404,0
BR03	9 276	96 827,8	62 714,9	4 439,0	325 458,0
BR04	9 310	101 015,9	70 601,6	2 123,0	441 042,0
BR05	9 286	111 339,2	81 887,4	1 325,0	500 050,0
BR06	9 211	120 349,2	91 459,5	1 962,0	527 121,0
BR07	6 496	159 963,2	136 799,2	2 432,0	562 404,0
NE88	9 572	6 128,3	2 550,2	159,0	76 147,0
NE89	9 701	7 297,0	3 229,8	127,0	84 259,0
NE90	9 711	9 148,1	4 515,4	150,0	86 354,0
NE91	9 589	11 364,5	5 991,2	292,0	104 529,0
NE92	9 403	13 744,8	6 892,7	185,0	82 587,0
NE93	9 262	16 240,2	8 321,4	775,0	56 520,0
NE94	9 171	19 988,2	10 298,8	129,0	61 120,0
NE95	9 097	22 175,9	10 719,2	474,0	65 567,0
NE96	9 311	25 729,1	11 799,6	313,0	66 874,0
NE97	9 217	32 031,0	15 612,9	657,0	94 961,0
NE98	9 340	37 802,9	19 153,0	263,0	120 077,0
NE99	9 319	43 043,4	23 420,9	243,0	146 471,0
NE00	9 371	47 801,9	25 522,1	945,0	161 768,0
NE01	9 317	56 180,4	26 998,3	4 396,0	151 920,0
NE02	9 301	68 726,4	30 303,2	2 939,0	158 540,0
NE03	9 276	81 842,4	42 380,6	4 439,0	299 649,0
NE04	9 310	86 182,0	48 180,6	2 123,0	430 796,0
NE05	9 286	95 340,7	56 847,4	1 325,0	474 408,0
NE06	9 211	102 759,9	64 783,1	1 962,0	486 051,0
NE07	6 496	131 720,1	98 192,2	2 432,0	550 326,0

7/III/*. Táblázat

Rokkantsági nyugdíjasok vizsgálata 2007

Rokkantsági csoport=III

NEM=Összes

	Eset	Átlag	Szórás	Minimum	Maximum
Nyugdíjazási életkor	26 033	50,1	7,4	18,0	77,0
Rokk. életkor	26 033	49,8	7,3	-	77,0
Foly-rokk. nap	26 033	130,2	525,1	-	20 257,0
Szolgálati idő	26 033	29,0	9,1	-	46,0
Nyugdíj %	26 033	68,2	8,9	-	100,0
HANYEV	26 033	18,6	9,1	-	80,0
KORABBI	26 033	1,5	3,5	-	44,0
Alapnyugdíj	25 992	66 472,7	31 944,0	12 237,0	323 148,0
Teljes ellátás	25 992	66 552,5	31 875,7	12 537,0	323 148,0
Átlagkereset	25 992	95 836,3	40 107,8	12 237,0	413 841,0
Degr. kereset	25 992	95 711,6	39 561,8	12 237,0	330 036,0
BR88	21 946	8 155,1	4 472,8	159,0	164 231,0
BR89	22 054	9 745,3	5 843,2	127,0	168 771,0
BR90	21 859	12 247,4	7 883,0	150,0	240 383,0
BR91	21 441	15 021,3	10 237,7	183,0	219 998,0
BR92	20 897	17 873,1	11 299,6	185,0	127 949,0
BR93	20 401	21 339,5	13 740,2	314,0	79 083,0
BR94	20 092	25 341,1	16 083,1	129,0	79 083,0
BR95	19 964	28 821,6	17 572,2	430,0	79 083,0
BR96	20 161	32 811,3	19 198,0	320,0	79 300,0
BR97	19 863	40 854,1	25 151,6	453,0	103 417,0
BR98	20 052	47 916,8	31 033,8	263,0	130 488,0
BR99	20 095	55 058,9	36 224,4	265,0	154 519,0
BR00	20 019	61 944,3	40 060,0	1 027,0	167 900,0
BR01	19 860	73 112,3	42 372,1	1 667,0	183 108,0
BR02	19 786	85 832,8	46 229,6	1 816,0	197 404,0
BR03	19 720	98 863,4	65 868,1	998,0	325 458,0
BR04	19 673	104 529,9	75 412,7	2 123,0	441 042,0
BR05	19 667	113 790,2	86 313,4	1 325,0	500 050,0
BR06	19 386	123 444,8	95 493,4	1 000,0	527 121,0
BR07	12 920	164 322,3	141 171,0	290,0	562 404,0
NE88	21 946	7 316,8	3 120,9	159,0	76 147,0
NE89	22 054	8 616,9	3 978,8	127,0	84 259,0
NE90	21 859	10 529,2	5 353,5	150,0	129 171,0
NE91	21 441	12 612,4	6 670,3	183,0	118 866,0
NE92	20 898	14 954,1	7 670,0	185,0	96 318,0
NE93	20 401	17 434,9	9 185,5	314,0	70 235,0
NE94	20 092	21 034,2	11 159,8	129,0	70 402,0
NE95	19 964	23 138,6	11 488,3	430,0	71 351,0
NE96	20 161	26 804,1	12 586,2	313,0	76 194,0
NE97	19 863	33 527,2	16 802,1	453,0	94 961,0
NE98	20 052	39 384,9	20 684,6	263,0	120 077,0
NE99	20 095	44 793,3	25 336,0	243,0	146 471,0
NE00	20 019	49 661,3	27 505,1	945,0	161 768,0
NE01	19 860	58 358,2	28 454,5	1 533,0	166 314,0
NE02	19 786	70 293,2	31 110,8	1 816,0	182 958,0
NE03	19 720	83 260,7	44 040,8	998,0	302 324,0
NE04	19 673	88 556,7	50 873,2	2 123,0	430 796,0
NE05	19 667	96 965,1	59 271,3	1 325,0	474 408,0
NE06	19 386	104 948,3	67 016,1	1 000,0	525 270,0
NE07	12 920	134 826,6	100 945,8	290,0	550 326,0

7*/f. Táblázat

Rokkantsági nyugdíjasok vizsgálata 2007

Rokkantsági csoport=Összes

NEM=férfi

	Eset	Átlag	Szórás	Minimum	Maximum
Nyugdíjazási életkor	17 509	50,6	7,0	18,0	84,0
Rokk. életkor	17 509	50,2	7,7	-	83,0
Foly-rokk. nap	17 509	130,8	577,4	-	20 257,0
Szolgálati idő	17 509	29,7	9,3	-	46,0
Nyugdíj %	17 509	70,2	9,5	-	100,0
HANYEV	17 509	18,7	9,1	-	78,0
KORABBI	17 509	1,6	3,6	-	44,0
Alapnyugdíj	17 483	72 417,8	33 519,9	13 398,0	323 148,0
Teljes ellátás	17 483	72 476,0	33 467,3	13 698,0	323 148,0
Átlagkereset	17 483	101 814,4	40 987,2	13 398,0	413 841,0
Degr. kereset	17 483	101 642,0	40 259,6	13 398,0	330 036,0
BR88	15 722	9 306,5	4 677,8	291,0	118 086,0
BR89	15 700	11 077,3	6 263,6	256,0	156 847,0
BR90	15 409	13 701,4	8 543,6	230,0	240 383,0
BR91	15 015	16 407,0	10 944,3	183,0	318 507,0
BR92	14 549	19 228,2	11 935,1	238,0	109 741,0
BR93	14 042	22 675,2	14 462,4	314,0	79 083,0
BR94	13 791	26 473,6	16 767,6	471,0	79 083,0
BR95	13 690	29 873,5	18 302,7	430,0	79 083,0
BR96	13 704	33 946,7	20 018,7	1 142,0	79 300,0
BR97	13 420	42 405,0	26 396,2	453,0	103 417,0
BR98	13 527	49 520,2	32 677,2	601,0	130 488,0
BR99	13 570	56 717,4	38 186,7	650,0	154 519,0
BR00	13 416	63 798,4	42 354,3	1 632,0	167 900,0
BR01	13 280	75 381,0	44 100,6	549,0	183 108,0
BR02	13 179	87 111,7	47 310,8	913,0	197 404,0
BR03	13 130	99 852,6	68 412,2	998,0	325 458,0
BR04	13 078	106 653,9	78 989,1	4 488,0	441 042,0
BR05	13 122	114 718,4	89 509,0	8 080,0	500 050,0
BR06	12 873	124 792,8	98 378,4	1 000,0	527 121,0
BR07	7 968	166 088,3	144 142,5	290,0	562 404,0
NE88	15 722	8 180,2	3 197,2	291,0	60 220,0
NE89	15 700	9 597,0	4 160,2	256,0	79 023,0
NE90	15 409	11 572,3	5 675,4	230,0	129 171,0
NE91	15 015	13 566,5	7 016,3	183,0	170 820,0
NE92	14 550	15 887,4	8 060,1	238,0	96 318,0
NE93	14 042	18 321,7	9 629,9	314,0	70 235,0
NE94	13 791	21 800,9	11 588,2	471,0	70 402,0
NE95	13 690	23 800,6	11 909,2	430,0	71 351,0
NE96	13 704	27 507,7	13 029,1	1 119,0	76 194,0
NE97	13 420	34 530,5	17 519,2	453,0	94 797,0
NE98	13 527	40 404,2	21 650,2	601,0	115 733,0
NE99	13 570	45 854,5	26 590,3	598,0	135 337,0
NE00	13 416	50 831,1	28 932,6	1 502,0	149 353,0
NE01	13 280	59 875,2	29 481,7	505,0	179 549,0
NE02	13 179	71 166,5	31 673,2	913,0	182 958,0
NE03	13 130	83 947,6	45 398,7	998,0	310 091,0
NE04	13 078	89 959,9	52 902,3	4 488,0	436 755,0
NE05	13 122	97 479,9	60 971,5	8 080,0	473 304,0
NE06	12 873	105 842,5	68 510,9	1 000,0	525 270,0
NE07	7 968	136 099,0	102 870,1	290,0	546 083,0

7/*/n. Táblázat

Rokkantsági nyugdíjasok vizsgálata 2007

Rokkantsági csoport=Összes
NEM=nő

	Eset	Átlag	Szórás	Minimum	Maximum
Nyugdíjazási életkor	14 629	49,4	6,8	18,0	61,0
Rokk. életkor	14 629	49,0	7,2	-	61,0
Foly-rokk. nap	14 629	149,3	618,7	-	17 257,0
Szolgálati idő	14 629	27,7	8,7	-	43,0
Nyugdíj %	14 629	67,5	8,4	-	100,0
HANYEV	14 629	18,2	9,2	-	80,0
KORABBI	14 629	1,7	3,4	-	42,0
Alapnyugdíj	14 604	60 570,7	28 910,0	12 237,0	298 102,0
Teljes ellátás	14 604	60 669,2	28 832,2	12 537,0	298 102,0
Átlagkereset	14 604	88 288,5	37 108,8	12 237,0	350 601,0
Degr. kereset	14 604	88 222,3	36 804,9	12 237,0	304 740,0
BR88	11 246	6 564,8	3 621,7	159,0	164 231,0
BR89	11 367	7 921,2	4 510,4	127,0	168 771,0
BR90	11 392	10 299,8	6 520,3	150,0	162 606,0
BR91	11 278	13 134,5	8 878,0	292,0	191 284,0
BR92	11 070	16 108,2	10 147,7	185,0	127 949,0
BR93	10 887	19 484,4	12 382,8	775,0	76 831,0
BR94	10 792	23 738,9	14 718,6	129,0	79 083,0
BR95	10 709	27 212,3	16 216,6	196,0	79 083,0
BR96	10 942	30 937,7	17 717,4	320,0	78 853,0
BR97	10 861	38 340,0	23 071,1	572,0	100 375,0
BR98	11 013	45 280,9	28 459,2	263,0	130 488,0
BR99	11 004	52 183,4	33 207,6	265,0	154 519,0
BR00	11 072	58 849,4	36 817,1	1 027,0	167 900,0
BR01	11 026	69 651,4	39 880,6	4 778,0	183 108,0
BR02	11 023	83 456,1	44 878,0	2 939,0	197 404,0
BR03	11 002	96 695,6	63 048,0	4 439,0	325 458,0
BR04	11 046	100 803,9	70 611,2	2 123,0	441 042,0
BR05	11 037	111 183,7	82 071,0	1 325,0	500 050,0
BR06	10 978	120 658,9	92 117,9	1 962,0	527 121,0
BR07	7 606	160 311,8	137 671,4	1 237,0	562 404,0
NE88	11 246	6 121,5	2 554,5	159,0	76 147,0
NE89	11 367	7 275,6	3 196,0	127,0	84 259,0
NE90	11 392	9 126,7	4 529,8	150,0	90 282,0
NE91	11 278	11 318,8	5 897,7	292,0	104 529,0
NE92	11 070	13 745,2	6 943,7	185,0	82 587,0
NE93	10 887	16 210,1	8 336,3	775,0	56 912,0
NE94	10 792	19 970,7	10 273,3	129,0	61 120,0
NE95	10 709	22 126,4	10 674,0	196,0	65 567,0
NE96	10 942	25 634,2	11 759,8	313,0	66 874,0
NE97	10 861	31 883,3	15 593,6	572,0	94 961,0
NE98	11 013	37 681,7	19 167,8	263,0	120 077,0
NE99	11 004	42 886,0	23 417,6	243,0	146 471,0
NE00	11 072	47 636,2	25 497,0	945,0	161 768,0
NE01	11 026	56 023,3	26 996,7	4 396,0	151 920,0
NE02	11 023	68 648,7	30 436,3	2 939,0	185 593,0
NE03	11 002	81 724,3	42 604,2	4 439,0	299 649,0
NE04	11 046	86 005,4	48 156,3	2 123,0	430 796,0
NE05	11 037	95 210,3	56 978,2	1 325,0	474 408,0
NE06	10 978	102 987,2	65 359,1	1 962,0	486 051,0
NE07	7 606	132 016,0	99 042,3	1 237,0	550 326,0

7*/*. Táblázat

Rokkantsági nyugdíjasok vizsgálata 2007

Rokkantsági csoport=Összes

NEM=Összes

	Eset	Átlag	Szórás	Minimum	Maximum
Nyugdíjazási életkor	32 138	50,0	7,3	18,0	84,0
Rokk. életkor	32 138	49,6	7,8	-	83,0
Foly-rokk. nap	32 138	139,2	596,6	-	20 257,0
Szolgálati idő	32 138	28,8	9,0	-	46,0
Nyugdíj %	32 138	69,0	9,1	-	100,0
HANYEV	32 138	18,5	9,1	-	80,0
KORABBI	32 138	1,6	3,5	-	44,0
Alapnyugdíj	32 087	67 025,7	32 052,8	12 237,0	323 148,0
Teljes ellátás	32 087	67 102,3	31 987,1	12 537,0	323 148,0
Átlagkereset	32 087	95 658,2	39 842,5	12 237,0	413 841,0
Degr. kereset	32 087	95 534,2	39 297,3	12 237,0	330 036,0
BR88	26 968	8 163,2	4 478,1	159,0	164 231,0
BR89	27 067	9 751,8	5 807,5	127,0	168 771,0
BR90	26 801	12 255,5	7 928,7	150,0	240 383,0
BR91	26 293	15 003,3	10 238,6	183,0	318 507,0
BR92	25 619	17 880,0	11 303,8	185,0	127 949,0
BR93	24 929	21 281,7	13 684,9	314,0	79 083,0
BR94	24 583	25 273,1	15 958,1	129,0	79 083,0
BR95	24 399	28 705,4	17 467,6	196,0	79 083,0
BR96	24 646	32 610,8	19 089,6	320,0	79 300,0
BR97	24 281	40 586,7	25 044,9	453,0	103 417,0
BR98	24 540	47 617,7	30 927,0	263,0	130 488,0
BR99	24 574	54 687,1	36 112,0	265,0	154 519,0
BR00	24 488	61 560,7	40 021,0	1 027,0	167 900,0
BR01	24 306	72 781,8	42 334,0	549,0	183 108,0
BR02	24 202	85 446,7	46 253,6	913,0	197 404,0
BR03	24 132	98 413,3	66 038,0	998,0	325 458,0
BR04	24 124	103 975,3	75 323,7	2 123,0	441 042,0
BR05	24 159	113 103,6	86 206,8	1 325,0	500 050,0
BR06	23 851	122 890,1	95 568,0	1 000,0	527 121,0
BR07	15 574	163 267,2	141 044,3	290,0	562 404,0
NE88	26 968	7 321,7	3 116,1	159,0	76 147,0
NE89	27 067	8 622,1	3 954,9	127,0	84 259,0
NE90	26 801	10 532,8	5 357,3	150,0	129 171,0
NE91	26 293	12 602,4	6 653,4	183,0	170 820,0
NE92	25 620	14 961,8	7 671,4	185,0	96 318,0
NE93	24 929	17 399,6	9 147,5	314,0	70 235,0
NE94	24 583	20 997,4	11 067,4	129,0	70 402,0
NE95	24 399	23 065,8	11 413,6	196,0	71 351,0
NE96	24 646	26 675,9	12 516,0	313,0	76 194,0
NE97	24 281	33 346,4	16 736,8	453,0	94 961,0
NE98	24 540	39 182,4	20 617,3	263,0	120 077,0
NE99	24 574	44 525,2	25 261,7	243,0	146 471,0
NE00	24 488	49 386,6	27 478,0	945,0	161 768,0
NE01	24 306	58 127,8	28 445,6	505,0	179 549,0
NE02	24 202	70 019,7	31 140,7	913,0	185 593,0
NE03	24 132	82 934,0	44 159,5	998,0	310 091,0
NE04	24 124	88 149,2	50 821,4	2 123,0	436 755,0
NE05	24 159	96 443,0	59 190,2	1 325,0	474 408,0
NE06	23 851	104 528,3	67 092,3	1 000,0	525 270,0
NE07	15 574	134 104,9	101 036,2	290,0	550 326,0

8. Táblázat

Rokkantsági nyugdíjak területenként és nemenként - 2007

terület	Férfi			Nő			Együtt		
	Eset	Átlag	Szórás	Eset	Átlag	Szórás	Eset	Átlag	Szórás
Budapest	2 591	75 553	36 265	2 136	70 004	34 483	4 727	73 045	35 574
Pest megye	1 021	69 248	28 415	717	58 442	26 416	1 738	64 790	28 108
Közép-Magyarország	3 612	73 770	34 343	2 853	67 098	33 022	6 465	70 826	33 926
Fejér megye	682	79 244	34 022	510	62 913	28 021	1 192	72 257	32 600
Komárom-Esztergom megye	603	80 964	36 185	622	66 734	30 107	1 225	73 739	33 978
Veszprém megye	589	72 147	32 878	468	58 943	26 938	1 057	66 301	31 078
Közép-Dunántúl	1 874	77 567	34 569	1 600	63 237	28 707	3 474	70 967	32 786
Győr-Moson-Sopron megye	952	74 251	30 140	827	59 927	25 199	1 779	67 592	28 843
Vas megye	465	73 747	30 303	346	60 916	22 787	811	68 273	28 062
Zala megye	510	69 874	30 039	384	56 462	23 606	894	64 113	28 239
Nyugat-Dunántúl	1 927	72 971	30 195	1 557	59 292	24 334	3 484	66 858	28 547
Baranya megye	836	78 962	48 211	753	58 579	27 890	1 589	69 303	41 160
Somogy megye	598	66 009	28 172	432	53 354	23 058	1 030	60 701	26 873
Tolna megye	644	73 464	33 028	578	59 558	26 414	1 222	66 886	30 861
Dél-Dunántúl	2 078	73 531	39 095	1 763	57 620	26 393	3 841	66 228	34 774
Borsod-Abaúj-Zemplén megye	1 136	72 999	31 832	900	55 288	26 068	2 036	65 170	30 704
Heves megye	780	74 724	31 785	732	62 022	27 679	1 512	68 575	30 526
Nógrád megye	400	73 193	33 195	295	55 738	23 524	695	65 784	30 700
Észak-Magyarország	2 316	73 614	32 051	1 927	57 915	26 510	4 243	66 484	30 673
Hajdú-Bihar megye	776	73 550	34 360	685	64 540	31 592	1 461	69 325	33 384
Jász-Nagykun-Szolnok megye	783	71 220	31 378	598	55 978	25 909	1 381	64 620	30 090
Szabolcs-Szatmár-Bereg megye	1 245	63 890	29 189	973	53 241	25 456	2 218	59 218	28 109
Észak-Alföld	2 804	68 610	31 588	2 256	57 397	27 987	5 060	63 611	30 546
Bács-Kiskun megye	1 018	65 842	28 918	888	55 362	25 275	1 906	60 959	27 771
Békés megye	931	72 541	33 159	834	60 723	28 859	1 765	66 957	31 746
Csongrád megye	833	69 802	32 051	843	63 223	31 268	1 676	66 493	31 821
Dél-Alföld	2 782	69 270	31 445	2 565	59 689	28 698	5 347	64 674	30 533
Külföldre folyósítva	90	69 862	33 003	83	63 973	41 539	173	67 037	37 348
Összesen	17 483	72 476	33 467	14 604	60 669	28 832	32 087	67 102	31 987

9. Táblázat

Rokkantsági nyugdíjasok 2007
Aktív életszakaszból kieső idő

Statisztika : Átlag
NyK. : Nyugdíjazási kor [év]
K.id : Kieső idő [év]

Rokkantsági csoport: Régió/megye	NEM:		férfi				nő				Együtt													
			I		II		III		Együtt		I		II		III		Együtt							
	NyK.	K.id	NyK.	K.id	NyK.	K.id	NyK.	K.id	NyK.	K.id	NyK.	K.id	NyK.	K.id	NyK.	K.id	NyK.	K.id						
Közép-Magyarország	50,1	10,8	50,5	10,5	51,3	9,7	51,1	9,9	47,3	14,1	48,7	12,8	49,8	11,7	49,6	11,9	49,0	12,1	49,8	11,4	50,6	10,6	50,4	10,8
Budapest	49,9	11,0	50,9	10,1	50,8	10,2	50,8	10,2	52,8	8,8	47,0	14,4	48,9	12,6	48,7	12,8	50,9	10,2	49,6	11,5	50,0	11,2	49,9	11,3
Pest megye Bp. nélkü	50,0	10,9	50,6	10,4	51,1	9,9	51,0	10,0	48,4	13,1	48,4	13,1	49,6	11,9	49,4	12,1	49,4	11,7	49,7	11,4	50,4	10,8	50,3	10,9
Közép-Dunántúl	53,6	7,7	50,7	10,2	50,8	10,2	50,8	10,1	50,0	11,5	48,5	13,0	49,6	11,9	49,4	12,1	52,4	8,9	49,9	11,3	50,3	10,9	50,2	11,0
Fejér megye	45,5	15,0	49,9	10,9	50,3	10,6	50,2	10,7	50,7	10,9	47,0	14,4	50,3	11,3	50,0	11,5	47,0	13,8	48,5	12,7	50,3	10,9	50,1	11,1
Komárom-Esztergom	42,1	18,0	50,3	10,6	49,6	11,2	49,6	11,2	51,3	10,2	46,1	15,3	48,3	13,1	48,1	13,3	44,6	15,9	48,8	12,2	49,0	12,1	49,0	12,1
Veszprém megye	48,8	12,0	50,4	10,5	50,3	10,6	50,3	10,6	50,4	11,1	47,5	14,0	49,5	12,0	49,3	12,2	49,3	11,8	49,3	11,9	49,9	11,3	49,8	11,4
Nyugat-Dunántúl	45,7	14,8	50,6	10,3	50,6	10,3	50,6	10,4	49,2	12,3	48,2	13,3	49,3	12,2	49,2	12,3	46,6	14,1	49,9	11,2	50,0	11,2	49,9	11,3
Győr-Moson-Sopron	49,9	11,0	49,9	11,0	50,8	10,2	50,6	10,4	51,3	10,3	50,1	11,4	49,3	12,2	49,5	12,0	50,8	10,5	50,0	11,1	50,1	11,1	50,1	11,1
Vas megye	53,4	7,8	51,4	9,6	51,3	9,7	51,4	9,7	51,0	10,6	48,5	13,0	50,1	11,5	49,9	11,7	52,7	8,6	50,5	10,6	50,7	10,5	50,7	10,5
Zala megye	48,7	12,1	50,7	10,2	50,8	10,1	50,8	10,2	50,8	10,8	48,7	12,8	49,5	12,0	49,4	12,1	49,6	11,5	50,1	11,0	50,2	11,0	50,2	11,0
Dél-Dunántúl	51,0	11,0	50,7	10,6	50,3	10,7	50,4	10,7	47,4	14,0	49,1	12,4	49,5	12,0	49,5	12,0	49,7	12,1	50,0	11,4	50,0	11,3	50,0	11,3
Baranya megye	50,9	10,0	50,1	10,8	51,0	9,9	50,9	10,1	51,8	9,8	49,5	12,0	49,8	11,7	49,9	11,7	51,3	9,9	49,9	11,2	50,5	10,7	50,4	10,8
Somogy megye	52,2	8,9	49,3	11,5	50,5	10,4	50,4	10,6	48,0	13,4	48,4	13,1	50,3	11,3	50,0	11,5	51,0	10,2	48,9	12,2	50,4	10,8	50,2	11,0
Tolna megye	51,4	9,9	50,0	11,0	50,6	10,4	50,5	10,5	49,5	12,0	48,9	12,6	49,8	11,7	49,7	11,8	50,7	10,7	49,6	11,6	50,2	11,0	50,2	11,1
Észak-Magyarország	50,2	10,7	49,6	11,2	50,1	10,7	50,0	10,8	47,6	13,8	46,1	15,2	49,5	12,0	49,0	12,5	49,4	11,6	48,3	12,7	49,8	11,3	49,6	11,6
Borsod-Abaúj-Zemplén	50,5	10,3	51,3	9,7	50,7	10,2	50,8	10,1	49,0	12,5	47,6	13,8	50,2	11,3	49,9	11,6	50,1	10,9	49,9	11,3	50,5	10,8	50,4	10,8
Heves megye	50,2	10,6	51,3	9,7	50,6	10,3	50,7	10,2	49,8	11,7	48,8	12,7	50,3	11,2	50,0	11,6	50,0	11,2	50,2	11,0	50,5	10,7	50,4	10,8
Nógrád megye	50,3	10,6	50,5	10,4	50,4	10,5	50,4	10,5	48,4	13,0	47,2	14,2	49,9	11,6	49,5	12,0	49,6	11,4	49,2	11,9	50,2	11,0	50,0	11,2
Észak-Alföld	50,8	10,1	50,3	10,6	51,3	9,7	51,1	9,9	51,6	10,0	48,5	12,9	50,1	11,4	49,9	11,6	51,2	10,1	49,6	11,5	50,7	10,5	50,5	10,7
Hajdú-Bihar megye	47,1	13,5	49,8	11,1	50,0	10,9	49,8	11,0	51,6	10,0	48,1	13,3	48,7	12,7	48,6	12,9	48,2	12,7	49,1	12,1	49,4	11,7	49,3	11,8
Jász-Nagykun-Szolnok	50,2	10,6	49,6	11,2	50,0	10,8	49,9	10,9	45,5	15,8	48,6	12,9	49,5	12,0	49,3	12,2	49,3	11,6	49,2	11,8	49,8	11,4	49,6	11,5
Szabolcs-Szatmár-Ber	49,2	11,6	49,8	11,0	50,4	10,5	50,2	10,7	49,8	11,7	48,4	13,0	49,5	12,0	49,3	12,2	49,4	11,6	49,3	11,8	50,0	11,2	49,8	11,4
Dél-Alföld	48,7	12,1	50,9	10,0	50,9	10,1	50,8	10,1	43,5	17,7	46,9	14,5	49,5	12,1	49,0	12,5	46,7	14,3	49,3	11,9	50,2	11,0	50,0	11,2
Bács-Kiskun megye	51,8	9,2	50,7	10,2	50,5	10,5	50,5	10,4	48,0	13,4	47,3	14,1	48,8	12,7	48,6	12,9	50,8	10,4	49,4	11,7	49,6	11,6	49,6	11,6
Békés megye	45,4	15,0	49,1	11,7	50,2	10,7	50,0	10,9	49,1	12,4	48,5	13,0	49,6	11,9	49,5	12,0	47,5	13,6	48,9	12,2	49,9	11,3	49,7	11,5
Csongrád megye	49,1	11,6	50,3	10,6	50,5	10,4	50,5	10,5	46,4	15,0	47,5	13,9	49,3	12,2	49,0	12,4	48,0	13,0	49,2	11,9	49,9	11,3	49,8	11,4
Külföldi ügyek	54,3	7,1	51,7	9,4	52,2	8,9	52,2	8,9			50,6	11,0	50,7	10,8	50,7	10,9	54,3	7,1	51,2	10,1	51,5	9,9	51,5	9,9
Összes	49,8	11,1	50,3	10,6	50,6	10,3	50,6	10,4	48,9	12,5	48,1	13,3	49,6	11,9	49,4	12,1	49,5	11,6	49,5	11,6	50,1	11,1	50,0	11,2

10. Táblázat

Rokkantsági nyugdíjasok ellátása szolgálati idő szerint - 2007

Nem=férfi

Rokk. csoport: Szolgálati idő [év]	I-es csoport		II-es csoport		III-as csoport		Együtt	
	Eset	Átlag	Eset	Átlag	Eset	Átlag	Eset	Átlag
0	1	38 125,0	2	38 695,0	13	31 766,3	16	33 029,8
1			5	32 928,8	19	31 455,9	24	31 762,8
2	2	76 127,5	10	43 245,9	49	31 782,1	61	35 115,3
3			8	42 249,1	20	32 325,5	28	35 160,8
4	1	91 470,0	8	44 292,4	30	36 054,4	39	39 165,1
5	1	56 820,0	2	35 170,0	29	37 883,8	32	38 305,9
6	6	34 340,7	17	42 895,6	54	39 639,8	77	39 945,7
7			10	41 175,0	40	37 179,2	50	37 978,3
8	2	111 415,0	21	42 444,2	65	40 842,7	88	42 828,8
9	3	58 327,3	16	38 693,7	52	40 214,8	71	40 637,3
10	9	38 031,0	34	43 950,1	144	38 470,6	187	39 445,7
11	6	48 285,7	38	41 954,0	107	39 962,5	151	40 794,4
12	7	60 400,3	43	42 204,8	120	41 976,8	170	42 793,1
13	7	62 425,6	42	47 287,6	145	42 297,0	194	44 103,7
14	8	47 390,8	51	47 612,5	155	46 062,5	214	46 481,5
15	9	65 996,2	48	48 710,3	206	44 975,1	263	46 376,2
16	10	60 299,9	69	53 854,9	192	48 117,5	271	50 027,9
17	7	60 154,0	71	54 501,9	189	48 556,2	267	50 441,3
18	5	56 176,8	66	55 195,2	216	50 705,1	287	51 833,0
19	8	58 518,5	82	56 907,1	243	53 552,7	333	54 498,0
20	8	52 571,0	74	56 320,6	268	52 484,2	350	53 297,3
21	12	54 497,0	77	58 577,2	285	55 104,7	374	55 800,1
22	15	60 234,2	78	61 372,5	268	55 027,1	361	56 614,5
23	13	63 479,0	100	60 524,3	315	58 503,9	428	59 127,1
24	13	84 765,6	108	61 318,9	353	58 440,4	474	59 818,3
25	13	56 989,2	104	65 031,4	374	60 882,8	491	61 658,5
26	10	83 122,7	98	64 260,8	382	60 864,9	490	61 998,4
27	10	88 152,2	98	63 713,8	391	61 238,6	499	62 264,1
28	15	64 207,5	123	68 401,9	438	63 396,5	576	64 486,4
29	20	73 746,3	111	70 091,3	427	65 562,4	558	66 756,6
30	6	61 632,3	123	68 969,3	480	66 751,3	609	67 148,8
31	13	75 795,8	128	73 500,2	480	69 161,9	621	70 195,0
32	14	80 707,1	136	76 303,1	496	73 273,9	646	74 072,7
33	18	77 077,1	123	76 143,3	561	74 622,6	702	74 952,0
34	15	91 343,0	129	81 673,2	630	77 385,5	774	78 370,6
35	17	83 622,9	147	79 869,5	686	79 567,5	850	79 700,8
36	13	100 114,5	137	87 450,8	689	84 751,2	839	85 430,1
37	23	83 973,6	151	86 145,3	727	86 132,4	901	86 079,4
38	16	114 139,9	144	96 668,7	751	90 391,3	911	91 800,6
39	6	128 129,2	157	101 094,3	682	93 156,4	845	94 879,6
40	10	118 833,7	131	102 777,1	633	96 088,1	774	97 514,1
41	7	128 802,0	112	94 871,7	481	96 298,7	600	96 411,6
42	10	99 804,3	75	103 343,3	336	95 571,7	421	97 056,7
43	5	119 193,6	56	103 643,4	284	96 215,8	345	97 754,4
44	2	75 780,0	30	109 889,5	155	99 705,3	187	101 083,2
45	1	109 086,0	2	130 994,0	30	112 382,7	33	113 410,8
46					1	50 349,0	1	50 349,0
Szolgálati idő [év]	397	76 609,7	3 395	73 393,8	13 691	72 128,5	17 483	72 476,0

10. Táblázat

Rokkantsági nyugdíjasok ellátása szolgálati idő szerint - 2007

Nem=nő

Rokk. csoport: Szolgálati idő [év]	I-es csoport		II-es csoport		III-as csoport		Együtt	
	Eset	Átlag	Eset	Átlag	Eset	Átlag	Eset	Átlag
0			5	38 014,6	13	29 982,0	18	32 213,3
1			2	37 399,5	12	28 876,0	14	30 093,6
2	1	161 964,0	3	42 010,3	28	34 624,9	32	39 296,7
3	1	40 810,0	7	29 930,0	25	29 924,6	33	30 255,6
4	1	29 370,0	13	47 678,7	26	33 618,4	40	38 081,8
5			6	33 436,5	19	32 094,3	25	32 416,4
6	2	47 565,0	16	36 090,4	61	36 558,4	79	36 742,2
7			6	51 529,8	28	38 731,5	34	40 990,0
8			14	43 202,5	59	39 665,4	73	40 343,7
9	2	44 695,5	17	46 724,5	59	36 564,0	78	38 987,0
10	1	37 167,0	39	38 845,0	140	31 758,7	180	33 324,1
11	7	37 313,6	31	43 876,9	108	34 942,0	146	36 952,9
12	5	36 477,6	25	42 832,7	126	33 995,8	156	35 491,6
13	2	29 347,5	35	39 427,6	146	38 424,4	183	38 517,1
14	3	43 919,3	31	40 905,6	172	36 067,0	206	36 909,5
15	3	45 678,7	44	41 084,9	185	36 714,4	232	37 659,2
16			57	45 136,3	210	40 316,1	267	41 345,2
17	5	51 739,2	43	41 697,7	244	38 796,8	292	39 445,6
18	12	53 123,1	49	49 969,4	241	41 051,8	302	42 978,4
19	3	57 866,0	46	44 506,3	288	41 603,0	337	42 144,1
20	10	46 644,3	48	43 624,1	284	42 492,6	342	42 772,8
21	5	44 122,4	59	47 890,2	302	43 841,3	366	44 497,8
22	4	46 361,3	59	48 676,8	331	47 407,6	394	47 587,1
23	6	64 792,2	66	48 808,2	384	44 996,2	456	45 808,4
24	7	62 455,6	63	56 598,0	418	46 903,1	488	48 377,8
25	11	51 312,9	72	57 035,2	369	48 133,5	452	49 628,9
26	11	54 880,9	76	65 155,7	404	50 411,5	491	52 793,8
27	8	50 156,8	80	57 340,7	435	53 054,3	523	53 665,6
28	11	74 625,5	85	59 705,6	433	54 174,6	529	55 488,6
29	6	55 956,2	89	60 867,6	461	57 861,0	556	58 321,7
30	9	63 167,0	74	65 113,0	538	59 127,4	621	59 899,2
31	7	70 341,1	105	69 501,2	519	61 713,0	631	63 104,7
32	8	71 376,9	79	72 710,9	587	65 079,0	674	66 048,3
33	9	70 786,2	84	75 749,7	617	70 354,6	710	70 998,4
34	7	81 131,0	116	81 152,8	658	72 555,9	781	73 909,7
35	11	72 190,4	108	77 166,7	689	78 309,9	808	78 073,8
36	8	86 404,4	95	83 475,0	700	80 322,0	803	80 755,6
37	9	66 895,1	74	89 853,7	688	85 271,8	771	85 497,0
38	6	82 105,7	77	85 532,0	588	85 000,3	671	85 035,4
39	6	117 408,3	52	75 949,8	380	81 103,6	438	80 989,1
40	3	68 738,0	22	78 996,6	226	82 140,9	251	81 705,1
41	1	110 672,0	18	101 314,6	86	90 165,5	105	92 272,1
42			1	55 048,0	12	93 265,4	13	90 325,6
43			1	146 845,0	2	78 042,0	3	100 976,3
44								
45								
46								
Szolgálati idő [év]	211	62 357,2	2 092	62 397,3	12 301	60 346,4	14 604	60 669,2

10. Táblázat

Rokkantsági nyugdíjasok ellátása szolgálati idő szerint - 2007

Nem=Összes

Rokk. csoport: Szolgálati idő [év]	I-es csoport		II-es csoport		III-as csoport		Együtt	
	Eset	Átlag	Eset	Átlag	Eset	Átlag	Eset	Átlag
0	1	38 125,0	7	38 209,0	26	30 874,2	34	32 597,5
1			7	34 206,1	31	30 457,2	38	31 147,8
2	3	104 739,7	13	42 960,8	77	32 815,8	93	36 554,1
3	1	40 810,0	15	36 500,2	45	30 991,7	61	32 507,2
4	2	60 420,0	21	46 388,7	56	34 923,4	79	38 616,6
5	1	56 820,0	8	33 869,9	48	35 592,1	57	35 722,8
6	8	37 646,8	33	39 596,2	115	38 005,3	156	38 323,4
7			16	45 058,1	68	37 818,4	84	39 197,3
8	2	111 415,0	35	42 747,5	124	40 282,5	161	41 702,0
9	5	52 874,6	33	42 830,8	111	38 274,3	149	39 773,4
10	10	37 944,6	73	41 222,7	284	35 161,9	367	36 443,3
11	13	42 377,6	69	42 817,9	215	37 440,6	297	38 906,0
12	12	50 432,5	68	42 435,6	246	37 889,0	326	39 299,1
13	9	55 074,9	77	43 714,9	291	40 354,0	377	41 391,9
14	11	46 444,0	82	45 076,9	327	40 804,9	420	41 786,7
15	12	60 916,8	92	45 063,4	391	41 066,6	495	42 290,7
16	10	60 299,9	126	49 910,8	402	44 042,2	538	45 718,8
17	12	56 647,8	114	49 672,2	433	43 056,7	559	44 697,6
18	17	54 021,2	115	52 968,5	457	45 614,4	589	47 292,9
19	11	58 340,5	128	52 450,5	531	47 071,5	670	48 284,2
20	18	49 278,4	122	51 325,2	552	47 343,6	692	48 095,9
21	17	51 445,6	136	53 940,9	587	49 309,9	740	50 210,1
22	19	57 313,6	137	55 905,0	599	50 816,7	755	51 903,5
23	19	63 893,7	166	55 866,1	699	51 083,3	884	52 256,8
24	20	76 957,1	171	59 579,6	771	52 185,4	962	54 014,8
25	24	54 387,6	176	61 760,3	743	54 551,1	943	55 892,4
26	21	68 329,4	174	64 651,7	786	55 491,9	981	57 391,4
27	18	71 265,3	178	60 849,5	826	56 928,5	1 022	57 863,9
28	26	68 615,1	208	64 848,1	871	58 812,0	1 105	60 178,9
29	26	69 640,8	200	65 986,7	888	61 564,3	1 114	62 546,8
30	15	62 553,1	197	67 520,7	1 018	62 722,2	1 230	63 488,7
31	20	73 886,7	233	71 698,1	999	65 292,1	1 252	66 621,5
32	22	77 314,3	215	74 983,1	1 083	68 832,1	1 320	69 975,4
33	27	74 980,1	207	75 983,6	1 178	72 387,2	1 412	72 964,0
34	22	88 093,7	245	81 426,8	1 288	74 918,2	1 555	76 130,1
35	28	79 131,6	255	78 724,7	1 375	78 937,3	1 658	78 907,9
36	21	94 891,6	232	85 822,8	1 389	82 519,1	1 642	83 144,1
37	32	79 170,3	225	87 365,0	1 415	85 713,9	1 672	85 810,9
38	22	105 403,3	221	92 788,5	1 339	88 023,9	1 582	88 931,2
39	12	122 768,8	209	94 838,2	1 062	88 843,7	1 283	90 137,5
40	13	107 273,2	153	99 357,7	859	92 418,6	1 025	93 642,8
41	8	126 535,8	130	95 763,8	567	95 368,5	705	95 795,0
42	10	99 804,3	76	102 707,8	348	95 492,2	434	96 855,1
43	5	119 193,6	57	104 401,3	286	96 088,7	348	97 782,2
44	2	75 780,0	30	109 889,5	155	99 705,3	187	101 083,2
45	1	109 086,0	2	130 994,0	30	112 382,7	33	113 410,8
46					1	50 349,0	1	50 349,0
Szolgálati idő [év]	608	71 663,5	5 487	69 201,2	25 992	66 552,5	32 087	67 102,3

11. Táblázat

2007-es rokkantsági nyugdíjasok korcsoportonkénti összehasonlító táblázata

Évjárat	Átlagkereset		Teljes ellátás		Szolgálati idő		Nyugd. életkor	
	fő	Átlag	fő	Átlag	fő	Átlag	fő	Átlag
30 alatti férfi	385	72 617,2	385	38 878,3	385	5,4	385	25,1
30-34 éves férfi	455	79 980,9	455	45 379,0	458	12,4	458	32,2
35-39 éves férfi	683	88 959,7	683	52 500,7	683	17,0	683	37,5
40-41 éves férfi	443	91 440,2	443	54 854,4	445	19,6	445	40,5
42-43 éves férfi	579	89 930,6	579	55 565,6	579	21,3	579	42,6
44-45 éves férfi	697	93 111,9	697	58 711,2	697	22,8	697	44,5
46 éves férfi	474	94 952,8	474	60 395,0	474	24,1	474	46,0
47 éves férfi	513	95 000,5	513	62 432,7	514	25,8	514	47,0
48 éves férfi	615	98 203,9	615	65 731,4	615	27,3	615	48,0
49 éves férfi	738	98 469,3	738	66 648,2	738	27,6	738	49,0
50 éves férfi	963	98 049,5	963	67 238,5	963	28,8	963	50,0
51 éves férfi	1 096	101 318,1	1 096	70 624,7	1 097	30,1	1 097	51,0
52 éves férfi	1 302	101 319,2	1 302	72 193,3	1 303	31,2	1 303	52,0
53 éves férfi	1 399	106 512,5	1 399	77 339,6	1 401	32,4	1 401	53,0
54 éves férfi	1 267	106 880,7	1 267	79 310,5	1 269	33,5	1 269	54,0
55 éves férfi	1 227	107 871,2	1 227	81 192,5	1 230	34,5	1 230	55,0
56 éves férfi	1 354	109 127,5	1 354	83 378,6	1 356	35,5	1 356	56,0
57 éves férfi	1 284	111 242,2	1 284	86 838,7	1 287	36,7	1 287	57,0
58 éves férfi	1 124	112 332,3	1 124	89 008,7	1 124	37,7	1 124	58,0
59 éves férfi	700	110 815,6	700	88 943,0	704	37,4	704	59,0
59 fölötti férfi	185	119 085,6	185	90 823,8	187	28,9	187	61,7
56 fölötti férfi	3 293	111 964,3	3 293	88 250,6	3 302	36,7	3 302	58,0
ÖREGSÉGI NY. FÉRFI	129 639		104 248		39,9		60,0	
30 alatti nő	457	61 150,6	457	33 661,8	457	6,2	457	25,7
30-34 éves nő	566	65 631,3	566	37 435,7	566	12,5	566	32,1
35-39 éves nő	842	68 219,9	842	40 513,8	842	17,6	842	37,3
40-41 éves nő	454	68 873,4	454	42 156,9	454	20,4	454	40,5
42-43 éves nő	564	69 989,8	564	43 210,7	564	22,1	564	42,5
44-45 éves nő	807	70 817,6	807	44 541,9	807	23,4	807	44,5
46 éves nő	514	73 761,7	514	47 563,4	514	25,2	514	46,0
47 éves nő	563	73 831,3	563	48 682,0	563	26,0	563	47,0
48 éves nő	662	75 698,2	662	50 580,8	662	26,8	662	48,0
49 éves nő	868	75 868,1	868	51 391,0	868	27,5	868	49,0
50 éves nő	972	78 054,8	972	53 812,2	972	29,4	972	50,0
51 éves nő	1 174	81 050,2	1 174	56 517,7	1 174	29,7	1 174	51,0
52 éves nő	1 294	82 723,3	1 294	58 576,8	1 294	30,8	1 294	52,0
53 éves nő	1 422	95 301,3	1 422	68 761,2	1 424	32,1	1 424	53,0
54 éves nő	1 377	96 959,2	1 377	71 049,5	1 378	33,2	1 378	54,0
55 éves nő	1 332	101 855,8	1 332	75 872,0	1 334	34,0	1 334	55,0
56 éves nő	976	103 681,2	976	77 223,7	978	33,3	978	56,0
56 fölötti nő	866	73 799,5	866	49 706,9	876	26,0	876	58,1
52 fölötti nő	5 973	95 397,0	5 973	69 494,7	5 990	32,1	5 990	54,9
ÖREGSÉGI NY. NŐ	111 909		84 681		36,7		57,8	

12. Táblázat
2007-es rokkantsági nyugdíjasok
bruttó kereseti adatai alapján kialakított csoportok

Év	Alacsony keresetek			Meredeken emelkedő keresetek		Megtört kereseti pályák		Átlag alatti keresetek	Átlag feletti keresetek	Magas keresetek (KSH feletti)	Leg-magasabb keresetek	A kialakított csoportok átlaga	KSH bruttó kereseti adatok*
	CS-AL1	CS-AL2	CS-MER	CS-MT1	Cs-MT2	Cs-ATA	Cs-ATF	CS-MAG	CS-LMA	Átlag	KSH adatok		
1988	4 957	6 273	4 681	10 029	11 024	6 806	8 786	9 907	14 269	8 646	8 968		
1989	5 259	7 357	5 239	11 844	13 679	8 037	10 606	12 174	18 765	10 498	10 571		
1990	5 590	9 201	6 166	14 257	17 442	10 063	13 591	16 154	26 136	13 487	13 446		
1991	5 303	11 239	6 897	15 270	21 298	12 320	17 245	21 216	34 908	16 824	17 934		
1992	6 919	13 445	9 197	15 109	24 893	15 019	20 810	26 009	43 457	20 290	22 294		
1993	6 938	16 447	11 174	12 962	28 872	18 043	25 269	32 398	53 092	24 193	27 173		
1994	7 469	19 412	13 521	11 430	32 484	22 181	31 230	40 640	62 482	28 918	33 939		
1995	10 411	21 697	16 683	12 570	33 253	25 927	36 031	48 234	68 492	33 024	39 854		
1996	13 878	23 774	20 786	14 983	33 640	31 139	42 690	57 096	72 951	37 927	47 491		
1997	17 060	26 999	27 154	18 212	36 395	39 044	53 108	73 285	94 861	47 262	58 259		
1998	19 879	30 381	33 576	21 320	38 005	46 527	62 464	88 091	119 667	56 242	66 192		
1999	23 071	33 672	40 568	25 192	39 789	54 097	72 015	102 074	138 793	64 747	76 973		
2000	26 402	36 800	48 622	29 296	41 853	61 711	80 755	114 162	153 132	72 453	87 566		
2001	39 678	45 148	59 279	43 376	51 654	70 650	90 731	130 176	170 773	84 294	103 254		
2002	49 186	55 121	73 274	54 514	61 228	83 982	103 905	150 703	186 802	97 950	122 266		
2003	50 692	58 522	83 711	57 733	64 260	94 744	116 435	172 653	257 539	113 657	138 003		
2004	53 549	60 497	86 462	61 800	67 413	97 609	120 791	179 293	284 666	119 619	145 520		
2005	57 917	64 531	93 673	67 409	72 661	105 556	130 109	193 003	314 802	129 675	158 343		
										Összesen			
Eset	872	1305	714	853	1 066	2 043	2 461	2 019	1 121	12 454			
%-ban	7,0	10,5	5,7	6,8	8,6	16,4	19,8	16,2	9,0	100			
Alapnyd.	39 594	55 828	54 707	58 483	81 313	71 074	90 429	115 292	156 736	85 049			
Szolg. idő	34	34	34	36	36	35	36	36	36	35			

* Magyar Statisztikai Évkönyv 2007

A csoportok által meghatározott kereseti pályák 2007-ben

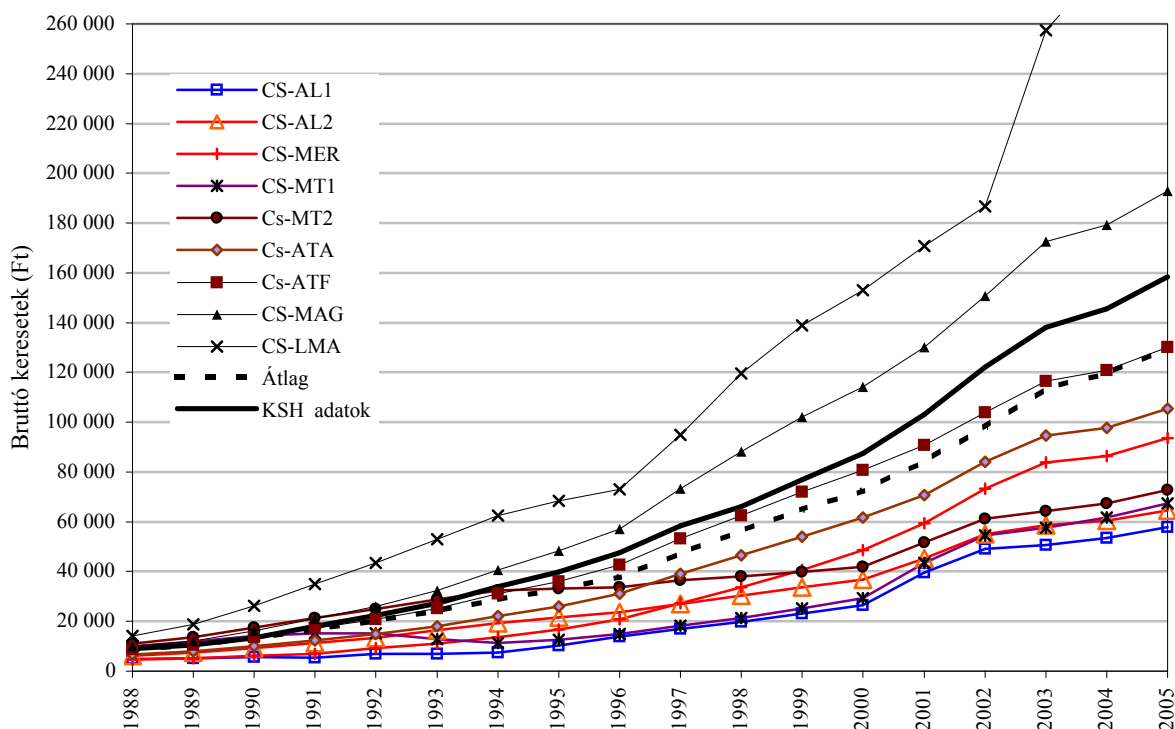

13. Táblázat

Rokkantsági nyugdíjasok csoportjellemezői nemenként - 2007

Nem: Klaszter	férfi			nő			Együtt		
	Eset	Átlag	Szórás	Eset	Átlag	Szórás	Eset	Átlag	Szórás
CS-AL1									
Nyugd. életkor	522	52,1	5,1	350	51,4	4,4	872	51,8	5
Rokk. életkor	522	51,8	5,2	350	51,1	4,7	872	51,5	5,2
Átlagkereset	522	54648,1	6854,7	350	52296,7	6556,2	872	53704,3	6830,8
Degr. kereset	522	54648,1	6854,7	350	52296,7	6556,2	872	53704,3	6830,8
Alapnyugdíj	522	40552,8	7002,2	350	38164,2	5968,7	872	39594,1	6706,2
Teljes ellátás	522	40719,9	6987,4	350	38326	5970,1	872	39759,1	6697,8
Szolgálati idő	522	34,9	5,1	350	33,5	4,4	872	34,3	5,2
Foly-rokk. nap	522	103	359,7	350	110,6	420,6	872	106,1	385,1
CS-AL2									
Nyugd. életkor	630	51	5,6	675	51,7	4,4	1305	51,4	4,6
Rokk. életkor	630	50,8	5,6	675	51,5	3,6	1305	51,1	5,3
Átlagkereset	630	77487	7189,7	675	74713,1	7219,3	1305	76052,2	7334,8
Degr. kereset	630	77487	7189,7	675	74713,1	7219,3	1305	76052,2	7334,8
Alapnyugdíj	630	57327,6	8821,6	675	54427,4	7540	1305	55827,5	8308,1
Teljes ellátás	630	57387,4	8756,5	675	54500,7	7475,1	1305	55894,3	8243
Szolgálati idő	630	34,4	5,7	675	34	4,3	1305	34,2	5
Foly-rokk. nap	630	78,2	119,7	675	91,6	184,2	1305	85,2	156,5
CS-MER									
Nyugd. életkor	207	51,3	5,9	507	52,2	4,1	714	52	4
Rokk. életkor	207	51	5,5	507	51,9	4	714	51,6	4,9
Átlagkereset	207	79236,4	14262	507	73681,7	8692,1	714	75292,1	10897,1
Degr. kereset	207	79236,4	14262	507	73681,7	8692,1	714	75292,1	10897,1
Alapnyugdíj	207	58178,2	12934,7	507	53289,1	8130,6	714	54706,6	10008,6
Teljes ellátás	207	58238,2	12875,2	507	53386,3	8066,1	714	54792,9	9946,1
Szolgálati idő	207	34,5	5,6	507	33,8	4,7	714	34	5
Foly-rokk. nap	207	137,8	547,9	507	122,3	325,4	714	126,8	402,4
CS-MT1									
Nyugd. életkor	718	52,9	4,4	135	51,9	2,6	853	52,7	4,7
Rokk. életkor	718	52,7	4	135	51,7	2,6	853	52,5	4,4
Átlagkereset	718	78443,5	12825,3	135	74236,1	12457	853	77777,6	12852,8
Degr. kereset	718	78443,5	12825,3	135	74236,1	12457	853	77777,6	12852,8
Alapnyugdíj	718	59276,1	11779	135	54262,2	10020,9	853	58482,6	11657,8
Teljes ellátás	718	59340,9	11719,8	135	54360,2	9955	853	58552,6	11596,9
Szolgálati idő	718	36,1	4,7	135	34,1	4,2	853	35,8	4,6
Foly-rokk. nap	718	84,2	136,7	135	68,2	86,8	853	81,6	130,2
CS-MT2									
Nyugd. életkor	861	53,1	4,2	205	52,3	2,5	1066	52,9	4,5
Rokk. életkor	861	52,7	5,5	205	52	3,4	1066	52,6	4,8
Átlagkereset	861	106980,3	18822,4	205	105644,2	19633,3	1066	106723,4	18978,7
Degr. kereset	861	106969,9	18744,4	205	105639,2	19606,3	1066	106714	18911
Alapnyugdíj	861	82025,5	16180,2	205	78320,4	14702,7	1066	81313	15967
Teljes ellátás	861	82027,3	16176,9	205	78322,5	14699,6	1066	81314,9	15963,4
Szolgálati idő	861	36,5	4,8	205	35	3,3	1066	36,2	4,7
Foly-rokk. nap	861	125,1	741,5	205	90,7	106,8	1066	118,5	668,1

13. Táblázat

Rokkantsági nyugdíjasok csoportjellemzői nemenként - 2007

CS-ATA									
Nyugd. életkor	1022	51,7	5,3	1021	52	4	2043	51,9	4,1
Rokk. életkor	1022	51,3	5,8	1021	51,7	3,1	2043	51,5	4,7
Átlagkereset	1022	97064,5	8327,5	1021	94798,9	8458,5	2043	95932,3	8466,8
Degr. kereset	1022	97064,5	8327,5	1021	94798,9	8458,5	2043	95932,3	8466,8
Alapnyugdíj	1022	72479,6	11117,1	1021	69667,6	8555,4	2043	71074,3	10016,6
Teljes ellátás	1022	72491,5	11091,9	1021	69673,2	8541,9	2043	71083	9997,7
Szolgálati idő	1022	35,6	5,5	1021	34,9	3,9	2043	35,2	5,1
Foly-rokk. nap	1022	136,3	557,7	1021	140	282,4	2043	138,1	442
CS-ATF									
Nyugd. életkor	1525	52,9	4,1	936	52,4	3	2461	52,7	3,9
Rokk. életkor	1525	52,5	4,8	936	51,9	3,7	2461	52,3	4,1
Átlagkereset	1525	120818	11012,4	936	119243,9	8812,7	2461	120219,3	10258,5
Degr. kereset	1525	120818	11012,4	936	119243,9	8812,7	2461	120219,3	10258,5
Alapnyugdíj	1525	92242,2	12621,6	936	87475	9909,4	2461	90429,1	11889,8
Teljes ellátás	1525	92242,7	12620,4	936	87475,5	9908,5	2461	90429,6	11888,7
Szolgálati idő	1525	36,8	5,2	936	34,9	3,7	2461	36,1	4,6
Foly-rokk. nap	1525	123,6	274,4	936	183,1	681,1	2461	146,2	473,1
CS-MAG									
Nyugd. életkor	1194	53,1	4,6	825	52,9	2,8	2019	53	4,2
Rokk. életkor	1194	52,6	4,9	825	52,3	3,5	2019	52,5	4,1
Átlagkereset	1193	154827,7	15184,2	825	151962,2	14378,6	2018	153656,2	14923,5
Degr. kereset	1193	154811,6	15097,1	825	151957,1	14349,5	2018	153644,6	14859,1
Alapnyugdíj	1193	117699,1	16626,8	825	111810,5	14014,3	2018	115291,7	15874,6
Teljes ellátás	1193	117699,2	16627	825	111810,6	14014,6	2018	115291,9	15874
Szolgálati idő	1194	36,6	4,8	825	35,1	3,5	2019	36	4,3
Foly-rokk. nap	1194	187,2	882,5	825	210,1	556,7	2019	196,6	766,2
CS-LMA									
Nyugd. életkor	803	54	4,5	318	53,4	3,3	1121	53,9	3,1
Rokk. életkor	803	53,5	4	318	52,9	2,8	1121	53,3	4,1
Átlagkereset	803	210704,1	26258,4	318	210422,3	25992,9	1121	210624,2	26171,8
Degr. kereset	803	208670,9	23077,5	318	208448,8	22627,4	1121	208607,9	22940,8
Alapnyugdíj	803	157929,9	23421,6	318	153721,3	19383,7	1121	156736	22422,6
Teljes ellátás	803	157930	23422	318	153721,5	19383,9	1121	156736,2	22422,4
Szolgálati idő	803	36,5	4,3	318	35,5	2,4	1121	36,2	4
Foly-rokk. nap	803	196,2	601,5	318	191,4	449,6	1121	194,8	562,4
*Klaszter									
Nyugd. életkor	7482	52,6	5,3	4972	52,3	3,1	12454	52,5	4,3
Rokk. életkor	7482	52,3	4,7	4972	51,9	3,2	12454	52,1	4,7
Átlagkereset	7481	117568,5	45153,8	4972	108297,6	41424,6	12453	113867	43936,6
Degr. kereset	7481	117346,5	44506,8	4972	108170,4	40984,6	12453	113682,8	43366,9
Alapnyugdíj	7481	88823,5	35439,7	4972	79370,2	31130,3	12453	85049,2	34099,5
Teljes ellátás	7481	88850	35406,8	4972	79405,5	31091,2	12453	85079,2	34064,2
Szolgálati idő	7482	36,1	4,9	4972	34,6	4,1	12454	35,5	4,7
Foly-rokk. nap	7482	134,8	552,9	4972	148,6	445,3	12454	140,3	512,7

14/megyei Táblázat

A 2007-es rokkantsági nyugdíjasok vizsgálata

A megyék létszám adata és százalékos aránya a bruttó keresetek alapján kialakított csoportokon

Megye	CS-AL1	CS-AL2	CS-MER	CS-MT1	Cs-MT2	Cs-ATA	Cs-ATF	CS-MAG	CS-LMA	Összes
Budapest	97	115	54	137	178	176	300	377	253	1 687
%-os megoszlás	5,7	6,8	3,2	8,1	10,6	10,4	17,8	22,3	15,0	100
Baranya m.	59	69	28	40	55	105	120	96	45	617
%-os megoszlás	9,6	11,2	4,5	6,5	8,9	17,0	19,4	15,6	7,3	100
Bács-Kiskun m.	65	68	40	52	51	127	116	87	36	642
%-os megoszlás	10,1	10,6	6,2	8,1	7,9	19,8	18,1	13,6	5,6	100
Békés	41	78	42	46	53	122	143	109	69	703
%-os megoszlás	5,8	11,1	6,0	6,5	7,5	17,4	20,3	15,5	9,8	100
Borsod-Abaúj-Zemplén m.	35	71	43	43	65	94	135	140	61	687
%-os megoszlás	5,1	10,3	6,3	6,3	9,5	13,7	19,7	20,4	8,9	100
Csongrád m.	47	80	35	45	46	103	135	123	67	681
%-os megoszlás	6,9	11,7	5,1	6,6	6,8	15,1	19,8	18,1	9,8	100
Fejér m.	17	35	19	26	49	70	125	85	48	474
%-os megoszlás	3,6	7,4	4,0	5,5	10,3	14,8	26,4	17,9	10,1	100
Győr-Moson-Sopron m.	63	97	54	55	60	148	195	111	56	839
%-os megoszlás	7,5	11,6	6,4	6,6	7,2	17,6	23,2	13,2	6,7	100
Hajdú-Bihar m.	36	57	30	30	50	92	121	108	83	607
%-os megoszlás	5,9	9,4	4,9	4,9	8,2	15,2	19,9	17,8	13,7	100
Heves m.	45	68	49	37	33	130	156	109	53	680
%-os megoszlás	6,6	10,0	7,2	5,4	4,9	19,1	22,9	16,0	7,8	100
Komárom-Esztergom m.	33	36	26	28	52	103	121	108	52	559
%-os megoszlás	5,9	6,4	4,7	5,0	9,3	18,4	21,6	19,3	9,3	100
Nógrád m.	18	27	24	25	26	37	39	34	21	251
%-os megoszlás	7,2	10,8	9,6	10,0	10,4	14,7	15,5	13,5	8,4	100
Pest m.	44	59	36	50	65	80	117	100	32	583
%-os megoszlás	7,5	10,1	6,2	8,6	11,1	13,7	20,1	17,2	5,5	100
Somogy m.	44	60	32	43	24	63	56	48	19	389
%-os megoszlás	11,3	15,4	8,2	11,1	6,2	16,2	14,4	12,3	4,9	100
Szabolcs-Szatmár-Bereg m.	52	75	53	41	45	117	110	100	45	638
%-os megoszlás	8,2	11,8	8,3	6,4	7,1	18,3	17,2	15,7	7,1	100
Jász-Nagykun-Szolnok m.	35	65	26	31	44	96	96	59	47	499
%-os megoszlás	7,0	13,0	5,2	6,2	8,8	19,2	19,2	11,8	9,4	100
Tolna m.	36	60	39	33	46	101	117	69	46	547
%-os megoszlás	6,6	11,0	7,1	6,0	8,4	18,5	21,4	12,6	8,4	100
Vas m.	27	56	29	14	33	106	90	53	20	428
%-os megoszlás	6,3	13,1	6,8	3,3	7,7	24,8	21,0	12,4	4,7	100
Veszprém m.	34	56	33	38	43	81	98	50	46	479
%-os megoszlás	7,1	11,7	6,9	7,9	9,0	16,9	20,5	10,4	9,6	100
Zala m.	42	71	20	39	46	88	63	43	19	431
%-os megoszlás	9,7	16,5	4,6	9,0	10,7	20,4	14,6	10,0	4,4	100
Külföldi ügyek	2	2	2	0	2	4	8	10	3	33
%-os megoszlás	6,1	6,1	6,1	0,0	6,1	12,1	24,2	30,3	9,1	100
Összesen	872	1 305	714	853	1 066	2 043	2 461	2 019	1 121	12 454
%-os megoszlás	7,0	10,5	5,7	6,8	8,6	16,4	19,8	16,2	9,0	100

15/megyei Táblázat

A 2007-es rokkantsági nyugdíjasok vizsgálata

A megyék aránya a bruttó keresetek alapján kialakított csoportokon belül a csoportosításban résztvevők "összesen" arányaihoz viszonyítva

Megye	CS-AL1	CS-AL2	CS-MER	CS-MT1	Cs-MT2	Cs-ATA	Cs-ATF	CS-MAG	CS-LMA
Budapest	0,82	0,65	0,56	1,19	1,23	0,64	0,90	1,38	1,67
Baranya m.	1,37	1,07	0,79	0,95	1,04	1,04	0,98	0,96	0,81
Bács-Kiskun m.	1,45	1,01	1,09	1,18	0,93	1,21	0,91	0,84	0,62
Békés m.	0,83	1,06	1,04	0,96	0,88	1,06	1,03	0,96	1,09
Borsod-Abaúj-Zemplén m.	0,73	0,99	1,09	0,91	1,11	0,83	0,99	1,26	0,99
Csongrád m.	0,99	1,12	0,90	0,96	0,79	0,92	1,00	1,11	1,09
Fejér m.	0,51	0,70	0,70	0,80	1,21	0,90	1,33	1,11	1,13
Győr-Moson-Sopron m.	1,07	1,10	1,12	0,96	0,84	1,08	1,18	0,82	0,74
Hajdú-Bihar m.	0,85	0,90	0,86	0,72	0,96	0,92	1,01	1,10	1,52
Heves m.	0,95	0,95	1,26	0,79	0,57	1,17	1,16	0,99	0,87
Komárom-Esztergom m.	0,84	0,61	0,81	0,73	1,09	1,12	1,10	1,19	1,03
Nógrád m.	1,02	1,03	1,67	1,45	1,21	0,90	0,79	0,84	0,93
Pest m.	1,08	0,97	1,08	1,25	1,30	0,84	1,02	1,06	0,61
Somogy m.	1,62	1,47	1,43	1,61	0,72	0,99	0,73	0,76	0,54
Szabolcs-Szatmár-Bereg m.	1,16	1,12	1,45	0,94	0,82	1,12	0,87	0,97	0,78
Jász-Nagykun-Szolnok m.	1,00	1,24	0,91	0,91	1,03	1,17	0,97	0,73	1,05
Tolna m.	0,94	1,05	1,24	0,88	0,98	1,13	1,08	0,78	0,93
Vas m.	0,90	1,25	1,18	0,48	0,90	1,51	1,06	0,76	0,52
Veszprém m.	1,01	1,12	1,20	1,16	1,05	1,03	1,04	0,64	1,07
Zala m.	1,39	1,57	0,81	1,32	1,25	1,24	0,74	0,62	0,49

Jelölések:

Az átlagnál legalább 20 %-kal magasabb az adott megye aránya az adott csoportban

Az átlagosnál legalább 20 %-kal alacsonyabb az adott megye aránya az adott csoportban

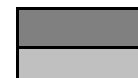

14/régió Táblázat
A 2007-es rokkantsági nyugdíjasok vizsgálata

A régiók létszám adata és százalékos aránya a bruttó keresetek alapján kialakított csoportokon

Régió	CS-AL1	CS-AL2	CS-MER	CS-MT1	Cs-MT2	Cs-ATA	Cs-ATF	CS-MAG	CS-LMA	Összes
Közép-Magyarország	141	174	90	187	243	256	417	477	285	2 270
%-os megoszlás	6,2	7,7	4,0	8,2	10,7	11,3	18,4	21,0	12,6	100
Közép-Dunántúl	84	127	78	92	144	254	344	243	146	1 512
%-os megoszlás	5,6	8,4	5,2	6,1	9,5	16,8	22,8	16,1	9,7	100
Nyugat-Dunántúl	132	224	103	108	139	342	348	207	95	1 698
%-os megoszlás	7,8	13,2	6,1	6,4	8,2	20,1	20,5	12,2	5,6	100
Dél-Dunántúl	139	189	99	116	125	269	293	213	110	1 553
%-os megoszlás	9,0	12,2	6,4	7,5	8,0	17,3	18,9	13,7	7,1	100
Észak-Magyarország	98	166	116	105	124	261	330	283	135	1 618
%-os megoszlás	6,1	10,3	7,2	6,5	7,7	16,1	20,4	17,5	8,3	100
Észak-Alföld	123	197	109	102	139	305	327	267	175	1 744
%-os megoszlás	7,1	11,3	6,3	5,8	8,0	17,5	18,8	15,3	10,0	100
Dél-Alföld	153	226	117	143	150	352	394	319	172	2 026
%-os megoszlás	7,6	11,2	5,8	7,1	7,4	17,4	19,4	15,7	8,5	100
Külföldi ügyek	2	2	2	0	2	4	8	10	3	33
%-os megoszlás	6,1	6,1	6,1	0,0	6,1	12,1	24,2	30,3	9,1	100
Összesen	872	1 305	714	853	1 066	2 043	2 461	2 019	1 121	12 454
%-os megoszlás	7,0	10,5	5,7	6,8	8,6	16,4	19,8	16,2	9,0	100

15/régió. Táblázat

A 2007-es rokkantsági nyugdíjasok vizsgálata

A régiók aránya a bruttó keresetek alapján kialakított csoportokon belül a

Régió	CS-AL1	CS-AL2	CS-MER	CS-MT1	Cs-MT2	Cs-ATA	Cs-ATF	CS-MAG	CS-LMA
Közép-Magyarország	0,89	0,73	0,69	1,20	1,25	0,69	0,93	1,30	1,39
Közép-Dunántúl	0,79	0,80	0,90	0,89	1,11	1,02	1,15	0,99	1,07
Nyugat-Dunántúl	1,11	1,26	1,06	0,93	0,96	1,23	1,04	0,75	0,62
Dél-Dunántúl	1,28	1,16	1,11	1,09	0,94	1,06	0,95	0,85	0,79
Észak-Magyarország	0,87	0,98	1,25	0,95	0,90	0,98	1,03	1,08	0,93
Észak-Alföld	1,01	1,08	1,09	0,85	0,93	1,07	0,95	0,94	1,11
Dél-Alföld	1,08	1,06	1,01	1,03	0,86	1,06	0,98	0,97	0,94

Jelölések:

Az átlagnál legalább 20 %-kal magasabb az adott régió aránya az adott csoportban

Az átlagosnál legalább 20 %-kal alacsonyabb az adott régió aránya az adott csoportban

